



Αρ.Πρωτ.Κτημ.: 51866 ΕΞΕ 2024

Ημ/νία: 02/05/2024

ΕΛΛΗΝΙΚΗ ΔΗΜΟΚΡΑΤΙΑ
ΥΠΟΥΡΓΕΙΟ ΕΘΙΚΗΣ ΟΙΚΟΝΟΜΙΑΣ ΚΑΙ ΟΙΚΟΝΟΜΙΚΩΝ
ΓΕΝΙΚΗ ΓΡΑΜΜΑΤΕΙΑ ΔΗΜΟΣΙΑΣ ΠΕΡΙΟΥΣΙΑΣ
ΓΕΝΙΚΗ ΔΙΕΥΘΥΝΣΗ ΔΗΜΟΣΙΑΣ ΠΕΡΙΟΥΣΙΑΣ
ΚΑΙ ΚΟΙΝΩΦΕΛΩΝ ΠΕΡΙΟΥΣΙΩΝ
Κτηματική Υπηρεσία Μεσσηνίας
Ταχ. Δ/νση: Αριστομένουσ 123
2413 Καλαμάτα
Ηλεκτρ. ταχ.: kthmness@2790.syzefxis.gov.gr
Τηλ.: 27213 66211 - 212

ΔΙΑΚΗΡΥΞΗ ΔΗΜΟΠΡΑΣΙΑΣ
ΤΗΣ ΠΡΟΪΣΤΑΜΕΝΗΣ ΤΗΣ ΚΤΗΜΑΤΙΚΗΣ ΥΠΗΡΕΣΙΑΣ ΜΕΣΣΗΝΙΑΣ
ΓΙΑ ΠΡΟΣΚΛΗΣΗ ΕΚΔΗΛΩΣΗΣ ΕΝΔΙΑΦΕΡΟΝΤΟΣ
ΜΕ ΘΕΜΑ ΤΗΝ ΠΑΡΑΧΩΡΗΣΗ ΤΟΥ ΔΙΚΑΙΩΜΑΤΟΣ ΑΠΛΗΣ ΧΡΗΣΗΣ ΑΙΓΙΑΛΟΥ &
ΚΟΙΝΟΧΡΗΣΤΗΣ ΠΑΡΑΛΙΑΣ ΜΕ ΗΛΕΚΤΡΟΝΙΚΗ ΔΗΜΟΠΡΑΣΙΑ

ΣΕ ΘΕΣΕΙΣ ΤΩΝ ΔΗΜΩΝ ΠΥΛΟΥ ΝΕΣΤΟΡΟΣ, ΔΥΤΙΚΗΣ ΜΑΝΗΣ, ΤΡΙΦΥΛΙΑΣ, ΜΕΣΣΗΝΗΣ ΚΑΙ
ΚΑΛΑΜΑΤΑΣ της Π.Ε. ΜΕΣΣΗΝΙΑΣ

Έχοντας υπόψη:

1. Τις διατάξεις του άρθρου 10 του ν. 5092/2024 (Α' 33) «Όροι αξιοποίησης της δημόσιας περιουσίας στις παραθαλάσσιες περιοχές και άλλες διατάξεις», όπως ισχύει
2. Τις διατάξεις της υπ' αριθμ. 57878 ΕΞ 2024 (Β'2419) κοινής απόφασης των Υπουργών Εθνικής Οικονομίας και Οικονομικών & Περιβάλλοντος και Ενέργειας
3. Τις διατάξεις της υπ' αριθμ. 58972 ΕΞ 2024 (Β'2425) κοινής απόφασης των Υπουργών Εθνικής Οικονομίας και Οικονομικών & Ψηφιακής Διακυβέρνησης, όπως ισχύει
4. Τις διατάξεις της υπ' αριθμ.60314 ΕΞ 2024 (Β'2516) απόφασης του Υπουργού Εθνικής Οικονομίας και Οικονομικών
5. Τις υπ' αριθμ. 46068 ΕΞ 2024 (ΑΔΑ 61Υ4Η-09Φ) και 58245 ΕΞ 2024 (ΑΔΑ ΨΟΕ9Η-ΘΘΧ) αποφάσεις του αρμοδίου οργάνου του Υπουργείου Εθνικής Οικονομίας και Οικονομικών του άρθρου 9 παρ. 1 του Ν. 5092/2024, σύμφωνα με τις οποίες ορίζονται τα τμήματα αιγιαλού και παραλίας που επιτρέπεται να παραχωρηθούν για απλή χρήση κατόπιν πλειοδοτικής δημοπρασίας
6. Τις διατάξεις του π.δ. Π.Δ. 142/2017 "Οργανισμός του Υπουργείου Οικονομικών" (181 Α')

Διακηρύσσει ότι :

Στις ημερομηνίες και ώρες που αναφέρονται στους παρακάτω πίνακες, θα διεξαχθεί δημόσιος πλειοδοτικός ηλεκτρονικός διαγωνισμός για την παραχώρηση του δικαιώματος απλής χρήσης αιγιαλού και κοινόχρηστης παραλίας, σε θέσεις της Π.Ε. Μεσσηνίας όπως αυτές περιγράφονται αναλυτικά ανά Δήμο στην ενότητα Α, και ειδικότερα:

Ημερομηνία – Ώρα εκκίνησης και λήξης δημοπρασίας	Δήμος	Κωδικός θέσης – Θέση	Δραστηριότητα
27 ΜΑΪΟΥ – 12:00-12:30	ΠΥΛΟΥ-ΝΕΣΤΟΡΟΣ	ΜΕΣΣ15 ΑΝΕΜΟΜΥΛΟΣ	ΟΜΠΡΕΛΕΣ–ΞΑΠΛΩΣΤΡΕΣ
27 ΜΑΪΟΥ – 12:00-12:30	ΠΥΛΟΥ-ΝΕΣΤΟΡΟΣ	ΜΕΣΣ16 ΠΕΡΟΥΛΙΑ-ΒΟΥΝΑΡΙΑ	ΟΜΠΡΕΛΕΣ–ΞΑΠΛΩΣΤΡΕΣ
27 ΜΑΪΟΥ – 12:00-12:30	ΠΥΛΟΥ-ΝΕΣΤΟΡΟΣ	ΜΕΣΣ17 ΛΙΜΑΝΑΚΙΑ ΠΥΛΟΥ	ΚΑΝΤΙΝΑ
27 ΜΑΪΟΥ – 12:00-12:30	ΠΥΛΟΥ-ΝΕΣΤΟΡΟΣ	ΜΕΣΣ18 ΛΙΜΑΝΑΚΙΑ ΠΥΛΟΥ	ΟΜΠΡΕΛΕΣ–ΞΑΠΛΩΣΤΡΕΣ
27 ΜΑΪΟΥ – 12:00-12:30	ΠΥΛΟΥ-ΝΕΣΤΟΡΟΣ	ΜΕΣΣ19 ΛΟΥΤΣΑ ΦΟΙΝΙΚΟΥΝΤΑ	ΟΜΠΡΕΛΕΣ–ΞΑΠΛΩΣΤΡΕΣ
27 ΜΑΪΟΥ – 12:00-12:30	ΠΥΛΟΥ-ΝΕΣΤΟΡΟΣ	ΜΕΣΣ20 ΛΟΥΤΣΑ ΦΟΙΝΙΚΟΥΝΤΑ	ΟΜΠΡΕΛΕΣ–ΞΑΠΛΩΣΤΡΕΣ
27 ΜΑΪΟΥ – 12:00-12:30	ΔΥΤΙΚΗΣ ΜΑΝΗΣ	ΜΕΣΣ21 ΡΙΤΣΑ ΚΑΡΔΑΜΥΛΗΣ	ΘΑΛΑΣΣΙΑ ΜΕΣΑ ΑΝΑΨΥΧΗΣ
27 ΜΑΪΟΥ – 12:00-12:30	ΔΥΤΙΚΗΣ ΜΑΝΗΣ	ΜΕΣΣ22 ΣΑΝΤΑΒΑ	ΘΑΛΑΣΣΙΑ ΜΕΣΑ ΑΝΑΨΥΧΗΣ
27 ΜΑΪΟΥ – 12:00-12:30	ΔΥΤΙΚΗΣ ΜΑΝΗΣ	ΜΕΣΣ23 ΠΑΛΙΟΧΩΡΑ	ΟΜΠΡΕΛΕΣ–ΞΑΠΛΩΣΤΡΕΣ`

Ημερομηνία – Ώρα εκκίνησης και λήξης δημοπρασίας	Δήμος	Κωδικός θέσης – Θέση	Δραστηριότητα
28 ΜΑΪΟΥ – 10:30-11:00	ΚΑΛΑΜΑΤΑΣ	ΜΕΣΣ43 ΔΥΤΙΚΗ ΠΑΡΑΛΙΑ ΚΑΛΑΜΑΤΑΣ – ΜΠΟΥΡΝΙΑΣ	ΚΑΝΤΙΝΑ
28 ΜΑΪΟΥ – 10:30-11:00	ΚΑΛΑΜΑΤΑΣ	ΜΕΣΣ45 ΔΥΤΙΚΗ ΠΑΡΑΛΙΑ ΚΑΛΑΜΑΤΑΣ – ΔΥΤΙΚΑ ΠΙΣΤΑΣ ΚΑΡΤ	ΚΑΝΤΙΝΑ

Ημερομηνία – Ώρα εκκίνησης και λήξης δημοπρασίας	Δήμος	Κωδικός θέσης – Θέση	Δραστηριότητα
28 ΜΑΪΟΥ – 12:00-12:30	ΤΡΙΦΥΛΙΑΣ	ΜΕΣΣ24 ΣΕΡΓΙΑΝΙ ΚΥΠΑΡΙΣΣΙΑΣ	ΚΑΝΤΙΝΑ
28 ΜΑΪΟΥ – 12:00-12:30	ΤΡΙΦΥΛΙΑΣ	ΜΕΣΣ25 ΣΕΡΓΙΑΝΙ ΚΥΠΑΡΙΣΣΙΑΣ	ΟΜΠΡΕΛΕΣ-ΞΑΠΛΩΣΤΡΕΣ
28 ΜΑΪΟΥ – 12:00-12:30	ΤΡΙΦΥΛΙΑΣ	ΜΕΣΣ26 ΚΑΡΤΕΛΑΣ ΚΥΠΑΡΙΣΣΙΑΣ	ΚΑΝΤΙΝΑ
28 ΜΑΪΟΥ – 12:00-12:30	ΤΡΙΦΥΛΙΑΣ	ΜΕΣΣ27 ΚΑΡΤΕΛΑΣ ΚΥΠΑΡΙΣΣΙΑΣ	ΟΜΠΡΕΛΕΣ-ΞΑΠΛΩΣΤΡΕΣ
28 ΜΑΪΟΥ – 12:00-12:30	ΤΡΙΦΥΛΙΑΣ	ΜΕΣΣ28 ΓΙΑΝΝΙΤΣΑΙΝΑ ΚΥΠΑΡΙΣΣΙΑΣ	ΚΑΝΤΙΝΑ
28 ΜΑΪΟΥ – 12:00-12:30	ΤΡΙΦΥΛΙΑΣ	ΜΕΣΣ29 ΓΙΑΝΝΙΤΣΑΙΝΑ ΚΥΠΑΡΙΣΣΙΑΣ	ΟΜΠΡΕΛΕΣ-ΞΑΠΛΩΣΤΡΕΣ
28 ΜΑΪΟΥ – 12:00-12:30	ΤΡΙΦΥΛΙΑΣ	ΜΕΣΣ30 ΒΡΩΜΟΝΕΡΙ ΓΑΡΓΑΛΙΑΝΩΝ	ΚΑΝΤΙΝΑ
28 ΜΑΪΟΥ – 12:00-12:30	ΤΡΙΦΥΛΙΑΣ	ΜΕΣΣ31 ΒΡΩΜΟΝΕΡΙ ΓΑΡΓΑΛΙΑΝΩΝ	ΟΜΠΡΕΛΕΣ-ΞΑΠΛΩΣΤΡΕΣ

Ημερομηνία – Ώρα εκκίνησης και λήξης δημοπρασίας	Δήμος	Κωδικός θέσης – Θέση	Δραστηριότητα
28 ΜΑΪΟΥ – 13:30 -14:00	ΤΡΙΦΥΛΙΑΣ	ΜΕΣΣ32 ΒΛΑΧΟΥ ΚΥΠΑΡΙΣΣΙΑΣ	ΚΑΝΤΙΝΑ
28 ΜΑΪΟΥ – 13:30 -14:00	ΤΡΙΦΥΛΙΑΣ	ΜΕΣΣ33 ΒΛΑΧΟΥ ΚΥΠΑΡΙΣΣΙΑΣ	ΟΜΠΡΕΛΕΣ-ΞΑΠΛΩΣΤΡΕΣ
28 ΜΑΪΟΥ – 13:30 -14:00	ΜΕΣΣΗΝΗΣ	ΜΕΣΣ34 ΜΠΟΥΚΑ - ΑΓΙΟΣ ΝΙΚΟΛΑΟΣ ΜΕΣΣΗΝΗΣ	ΚΑΝΤΙΝΑ
28 ΜΑΪΟΥ – 13:30 -14:00	ΜΕΣΣΗΝΗΣ	ΜΕΣΣ35 ΜΠΟΥΚΑ - ΑΓΙΟΣ ΝΙΚΟΛΑΟΣ ΜΕΣΣΗΝΗΣ	ΟΜΠΡΕΛΕΣ-ΞΑΠΛΩΣΤΡΕΣ
28 ΜΑΪΟΥ – 13:30 -14:00	ΜΕΣΣΗΝΗΣ	ΜΕΣΣ36 ΑΓΙΟΣ ΑΝΔΡΕΑΣ	ΚΑΝΤΙΝΑ
28 ΜΑΪΟΥ – 13:30 -14:00	ΜΕΣΣΗΝΗΣ	ΜΕΣΣ37 ΑΓΙΟΣ ΑΝΔΡΕΑΣ	ΟΜΠΡΕΛΕΣ-ΞΑΠΛΩΣΤΡΕΣ
28 ΜΑΪΟΥ – 13:30 -14:00	ΜΕΣΣΗΝΗΣ	ΜΕΣΣ38 ΑΓΙΟΣ ΑΝΔΡΕΑΣ – ΝΟΤΙΩΣ ΔΗΜΟΠΡΑΤΟΥΜΕΝΗΣ ΚΑΝΤΙΝΑΣ	ΟΜΠΡΕΛΕΣ-ΞΑΠΛΩΣΤΡΕΣ
28 ΜΑΪΟΥ – 13:30 -14:00	ΜΕΣΣΗΝΗΣ	ΜΕΣΣ39 ΑΓΙΟΣ ΑΝΔΡΕΑΣ – ΒΟΡΕΙΩΣ ΔΗΜΟΠΡΑΤΟΥΜΕΝΗΣ ΚΑΝΤΙΝΑΣ	ΟΜΠΡΕΛΕΣ-ΞΑΠΛΩΣΤΡΕΣ
28 ΜΑΪΟΥ – 13:30 -14:00	ΜΕΣΣΗΝΗΣ	ΜΕΣΣ40 ΜΠΟΥΚΑ ΜΕΣΣΗΝΗΣ	ΟΜΠΡΕΛΕΣ-ΞΑΠΛΩΣΤΡΕΣ
28 ΜΑΪΟΥ – 13:30 -14:00	ΜΕΣΣΗΝΗΣ	ΜΕΣΣ41 ΑΝΑΛΗΨΗ ΜΕΣΣΗΝΗΣ	ΟΜΠΡΕΛΕΣ-ΞΑΠΛΩΣΤΡΕΣ
28 ΜΑΪΟΥ – 13:30 -14:00	ΜΕΣΣΗΝΗΣ	ΜΕΣΣ42 ΑΧΛΑΔΟΧΩΡΙ-ΧΕΛΩΝΑΡΙΑ	ΟΜΠΡΕΛΕΣ-ΞΑΠΛΩΣΤΡΕΣ
28 ΜΑΪΟΥ – 13:30 -14:00	ΚΑΛΑΜΑΤΑΣ	ΜΕΣΣ44 ΔΥΤΙΚΗ ΠΑΡΑΛΙΑ ΚΑΛΑΜΑΤΑΣ - ΜΠΟΥΡΝΙΑΣ	ΟΜΠΡΕΛΕΣ-ΞΑΠΛΩΣΤΡΕΣ
28 ΜΑΪΟΥ – 13:30 -14:00	ΚΑΛΑΜΑΤΑΣ	ΜΕΣΣ46 ΔΥΤΙΚΗ ΠΑΡΑΛΙΑ ΚΑΛΑΜΑΤΑΣ – ΔΥΤΙΚΑ ΠΙΣΤΑΣ ΚΑΡΤ	ΟΜΠΡΕΛΕΣ-ΞΑΠΛΩΣΤΡΕΣ

Α.ΥΠΟ ΔΗΜΟΠΡΑΤΗΣΗ ΘΕΣΕΙΣ ΗΛΕΚΤΡΟΝΙΚΗΣ ΔΗΜΟΠΡΑΣΙΑΣ**Α1. Υπό δημοπράτηση θέσεις (επιφάνεια – σκοπός - τιμή εκκίνησης)****ΔΗΜΟΣ ΠΥΛΟΥ ΝΕΣΤΟΡΟΣ/ Π.Ε. ΜΕΣΣΗΝΙΑΣ**

ΚΩΔΙΚΟΣ Θέσης ΜΕΣΣ15: ΑΝΕΜΟΜΥΛΟΣ (περιοχή NATURA), συνολικού εμβαδού E=160,00 τ.μ., με σκοπό παραχώρησης την τοποθέτηση ομπρελών - ξαπλωστών και με τιμή εκκίνησης 2.427,20 €/έτος δηλαδή **συνολική τιμή εκκίνησης 4.854,40 € για 2 έτη**

ΔΙΑΡΚΕΙΑ ΠΑΡΑΧΩΡΗΣΗΣ: δύο (2) έτη

ΣΥΝΤΕΤΑΓΜΕΝΕΣ: (ΟΜΠΡΕΛΕΣ – ΞΑΠΛΩΣΤΡΕΣ)

A) X1:303467,40	Y1:4075209,00
B) X2:303477,24	Y2:4075210,79
Γ) X3:303480,09	Y3:4075195,05
Δ) X4:303470,26	Y4:4075193,26
E) X5:303467,40	Y5:4075209,00

ΚΩΔΙΚΟΣ Θέσης ΜΕΣΣ16: ΠΕΡΟΥΛΙΑ-ΒΟΥΝΑΡΙΑ, συνολικού εμβαδού E=198,71 τ.μ., με σκοπό παραχώρησης την τοποθέτηση ομπρελών - ξαπλωστών και με τιμή εκκίνησης 1.987,10 €/έτος δηλαδή **συνολική τιμή εκκίνησης 3,974,20 € για 2 έτη**

ΔΙΑΡΚΕΙΑ ΠΑΡΑΧΩΡΗΣΗΣ: δύο (2) έτη

ΣΥΝΤΕΤΑΓΜΕΝΕΣ: (ΟΜΠΡΕΛΕΣ – ΞΑΠΛΩΣΤΡΕΣ)

A) X1:315442,58	Y1:4078128,94
B) X2:315425,38	Y2:4078091,90
Γ) X3:315420,75	Y3:4078093,89
Δ) X4:315438,35	Y4:4078130,93
E) X5:315442,58	Y5:4078128,94

ΚΩΔΙΚΟΣ Θέσης ΜΕΣΣ17: ΛΙΜΑΝΑΚΙΑ ΠΥΛΟΥ, συνολικού εμβαδού E=15,00 τ.μ., με σκοπό παραχώρησης την τοποθέτηση καντίνας και με τιμή εκκίνησης 157.50 €/έτος δηλαδή **συνολική τιμή εκκίνησης 315,00 € για 2 έτη**

ΔΙΑΡΚΕΙΑ ΠΑΡΑΧΩΡΗΣΗΣ: δύο (2) έτη

ΣΥΝΤΕΤΑΓΜΕΝΕΣ: (ΚΑΝΤΙΝΑ)

A) X1:294112,74	Y1:4086873,17
B) X2:294114,13	Y2:4086877,14
Γ) X3:294117,51	Y3:4086875,89
Δ) X4:294116,25	Y4:4086872,05
E) X5:294112,74	Y5:4086873,17

ΚΩΔΙΚΟΣ Θέσης ΜΕΣΣ18: ΛΙΜΑΝΑΚΙΑ ΠΥΛΟΥ, συνολικού εμβαδού E=100,00 τ.μ., με σκοπό παραχώρησης την τοποθέτηση ομπρελών - ξαπλωστρών και με τιμή εκκίνησης 525,00 €/έτος δηλαδή **συνολική τιμή εκκίνησης 1.050,00 € για 2 έτη**

ΔΙΑΡΚΕΙΑ ΠΑΡΑΧΩΡΗΣΗΣ: δύο (2) έτη

ΣΥΝΤΕΤΑΓΜΕΝΕΣ: (ΟΜΠΡΕΛΕΣ – ΞΑΠΛΩΣΤΡΕΣ)

A) X1:294100,73	Y1:4086881,11
B) X2:294094,84	Y2:4086869,14
Γ) X3:294101,83	Y3:4086865,90
Δ) X4:294107,35	Y4:4086877,94
E) X5:294100,73	Y5:4086881,11

ΚΩΔΙΚΟΣ Θέσης ΜΕΣΣ19: ΛΟΥΤΣΑ-ΦΟΙΝΙΚΟΥΝΤΑ (Περιοχή NATURA), συνολικού εμβαδού E=300,00 τ.μ., με σκοπό παραχώρησης την τοποθέτηση ομπρελών - ξαπλωστρών και με τιμή εκκίνησης 2.137,50 €/έτος, δηλαδή **συνολική τιμή εκκίνησης 4.275,00 € για 2 έτη**

ΔΙΑΡΚΕΙΑ ΠΑΡΑΧΩΡΗΣΗΣ: δύο (2) έτη

ΣΥΝΤΕΤΑΓΜΕΝΕΣ: (ΟΜΠΡΕΛΕΣ – ΞΑΠΛΩΣΤΡΕΣ)

A) X1:305735,02	X1:4074910,70
B) X2:305748,12	X2:4074894,83
Γ) X3:305757,78	X3:4074881,99
Δ) X4:305751,56	X4:4074876,97
E) X5:305728,54	X5:4074906,20
ΣΤ) X6:305735,02	X6:4074910,70

ΚΩΔΙΚΟΣ Θέσης ΜΕΣΣ20: ΛΟΥΤΣΑ-ΦΟΙΝΙΚΟΥΝΤΑ (Περιοχή NATURA), συνολικού εμβαδού E=182,00 τ.μ., με σκοπό παραχώρησης την τοποθέτηση ομπρελών - ξαπλωστρών και με τιμή εκκίνησης 1.296,75 €/έτος δηλαδή **συνολική τιμή εκκίνησης 2.593,50 € για 2 έτη**

ΔΙΑΡΚΕΙΑ ΠΑΡΑΧΩΡΗΣΗΣ: δύο (2) έτη

ΣΥΝΤΕΤΑΓΜΕΝΕΣ: (ΟΜΠΡΕΛΕΣ – ΞΑΠΛΩΣΤΡΕΣ)

A) X1:305628,53	Y1:4075003,35
B) X2:305651,02	Y2:4074985,23
Γ) X3:305647,18	Y3:4074980,99
Δ) X4:305624,03	Y4:4074998,06
E) X5:305628,53	Y5:4075003,35

A2. Υπό δημοπράτηση θέσεις (επιφάνεια – σκοπός - τιμή εκκίνησης)

ΔΗΜΟΣ ΔΥΤΙΚΗΣ ΜΑΝΗΣ/ Π.Ε. ΜΕΣΣΗΝΙΑΣ

ΚΩΔΙΚΟΣ Θέσης ΜΕΣΣ21: ΡΙΤΣΑ ΚΑΡΔΑΜΥΛΗΣ, συνολικού εμβαδού E=100,00 τ.μ., με σκοπό

παραχώρησης την εκμίσθωση θαλάσσιων μέσων αναψυχής και με τιμή εκκίνησης 1.380,00 €/έτος δηλαδή **συνολική τιμή εκκίνησης 2.760,00 € για 2 έτη**

ΔΙΑΡΚΕΙΑ ΠΑΡΑΧΩΡΗΣΗΣ: δύο (2) έτη

ΣΥΝΤΕΤΑΓΜΕΝΕΣ: (ΘΑΛΑΣΣΙΑ ΜΕΣΑ ΑΝΑΨΥΧΗΣ)

A) X1:341795,67	Y1:4084284,58
B) X2:341803,22	Y2:4084278,02
Γ) X3:341796,66	Y3:4084270,47
Δ) X4:341789,11	Y4:4084277,03
E) X5:341795,67	Y5:4084284,58

ΚΩΔΙΚΟΣ Θέσης ΜΕΣΣ22: ΣΑΝΤΑΒΑ, συνολικού εμβαδού E=40,00 τ.μ., με σκοπό παραχώρησης την εκμίσθωση θαλάσσιων μέσων αναψυχής και με τιμή εκκίνησης 690,00 €/έτος δηλαδή **συνολική τιμή εκκίνησης 1.380,00 € για 2 έτη**

ΔΙΑΡΚΕΙΑ ΠΑΡΑΧΩΡΗΣΗΣ: δύο (2) έτη

ΣΥΝΤΕΤΑΓΜΕΝΕΣ: (ΘΑΛΑΣΣΙΑ ΜΕΣΑ ΑΝΑΨΥΧΗΣ)

A) X1:334588,21	Y1:4090500,19
B) X2:334593,57	Y2:4090494,24
Γ) X3:334589,86	Y3:4090490,90
Δ) X4:334584,50	Y4:4090496,85
E) X5:334588,21	Y5:4090500,19

ΚΩΔΙΚΟΣ Θέσης ΜΕΣΣ23: ΠΑΛΙΟΧΩΡΑ, συνολικού εμβαδού E=160,00 τ.μ., με σκοπό παραχώρησης την τοποθέτηση ομπρελών/ ξαπλωστρών και με τιμή εκκίνησης 1.260,00 €/έτος δηλαδή **συνολική τιμή εκκίνησης 2.520,00 € για 2 έτη**

ΔΙΑΡΚΕΙΑ ΠΑΡΑΧΩΡΗΣΗΣ: δύο (2) έτη

ΣΥΝΤΕΤΑΓΜΕΝΕΣ: (ΟΜΠΡΕΛΕΣ - ΞΑΠΛΩΣΤΡΕΣ)

A) X1:334360,70	Y1:4092363,97
B) X2:334368,53	Y2:4092365,62
Γ) X3:334372,64	Y3:4092346,05
Δ) X4:334364,81	Y4:4092344,40
E) X5:334360,70	Y5:4092363,97

A3. Υπό δημοπράτηση θέσεις (επιφάνεια – σκοπός - τιμή εκκίνησης)

ΔΗΜΟΣ ΤΡΙΦΥΛΙΑΣ/ Π.Ε. ΜΕΣΣΗΝΙΑΣ

ΚΩΔΙΚΟΣ Θέσης ΜΕΣΣ24: ΣΕΡΓΙΑΝΙ ΚΥΠΑΡΙΣΣΙΑΣ (περιοχή NATURA), συνολικού εμβαδού E=15,00 τ.μ., με σκοπό παραχώρησης την τοποθέτηση καντίνας και με τιμή εκκίνησης 180.00 €/έτος δηλαδή

συνολική τιμή εκκίνησης 360,00 € για 2 έτη

ΔΙΑΡΚΕΙΑ ΠΑΡΑΧΩΡΗΣΗΣ: δύο (2) έτη

ΣΥΝΤΕΤΑΓΜΕΝΕΣ: (ΚΑΝΤΙΝΑ)

A) X1:295267,16	Y1:4129366,00
B) X2:295270,51	Y2:4129369,71
Γ) X3:295272,74	Y3:4129367,69
Δ) X4:295269,38	Y4:4129363,99
E) X5:295267,16	Y5:4129366,00

ΚΩΔΙΚΟΣ Θέσης ΜΕΣΣ25: ΣΕΡΓΙΑΝΙ ΚΥΠΑΡΙΣΣΙΑΣ (περιοχή NATURA), συνολικού εμβαδού E=500,00 τ.μ., με σκοπό παραχώρησης την τοποθέτηση ομπρελών - ξαπλωστών και με τιμή εκκίνησης 3.000,00 €/έτος δηλαδή **συνολική τιμή εκκίνησης 6.000,00 € για 2 έτη**

ΔΙΑΡΚΕΙΑ ΠΑΡΑΧΩΡΗΣΗΣ: δύο (2) έτη

ΣΥΝΤΕΤΑΓΜΕΝΕΣ: (ΟΜΠΡΕΛΕΣ – ΞΑΠΛΩΣΤΡΕΣ)

A) X1:295243,49	Y1:4129363,97
B) X2:295273,39	Y2:4129392,01
Γ) X3:295282,72	Y3:4129383,94
Δ) X4:295252,22	Y4:4129355,76
E) X5:295243,49	Y5:4129363,97

ΚΩΔΙΚΟΣ Θέσης ΜΕΣΣ26: ΚΑΡΤΕΛΑΣ ΚΥΠΑΡΙΣΣΙΑΣ (περιοχή NATURA), συνολικού εμβαδού E=15,00 τ.μ., με σκοπό παραχώρησης την τοποθέτηση καντίνας και με τιμή εκκίνησης 168,75 €/έτος δηλαδή **συνολική τιμή εκκίνησης 337,50 € για 2 έτη**

ΔΙΑΡΚΕΙΑ ΠΑΡΑΧΩΡΗΣΗΣ: δύο (2) έτη

ΣΥΝΤΕΤΑΓΜΕΝΕΣ: (ΚΑΝΤΙΝΑ)

A) X1:294009,61	Y1:4127073,07
B) X2:294009,61	Y2:4127078,07
Γ) X3:294012,61	Y3:4127078,07
Δ) X4:294012,61	Y4:4127073,07
E) X5:294009,61	Y5:4127073,07

ΚΩΔΙΚΟΣ Θέσης ΜΕΣΣ27: ΚΑΡΤΕΛΑΣ ΚΥΠΑΡΙΣΣΙΑΣ (περιοχή NATURA), συνολικού εμβαδού E=500,00 τ.μ., με σκοπό παραχώρησης την τοποθέτηση ομπρελών - ξαπλωστών και με τιμή εκκίνησης 2.812,50 €/έτος δηλαδή **συνολική τιμή εκκίνησης 5.625,00 € για 2 έτη**

ΔΙΑΡΚΕΙΑ ΠΑΡΑΧΩΡΗΣΗΣ: δύο (2) έτη

ΣΥΝΤΕΤΑΓΜΕΝΕΣ: (ΟΜΠΡΕΛΕΣ – ΞΑΠΛΩΣΤΡΕΣ)

A) X1:293989,54	Y1:4127062,14
B) X2:293989,93	Y2:4127089,39
Γ) X3:294008,32	Y3:4127089,26
Δ) X4:294007,79	Y4:4127062,01
E) X5:293989,54	Y5:4127062,14

ΚΩΔΙΚΟΣ Θέσης ΜΕΣΣ28: ΓΙΑΝΝΙΤΣΑΙΝΑ ΚΥΠΑΡΙΣΣΙΑΣ, συνολικού εμβαδού E=15,00 τ.μ., με σκοπό παραχώρησης την τοποθέτηση καντίνας και με τιμή εκκίνησης 213,75 €/έτος δηλαδή **συνολική τιμή εκκίνησης 427,50 € για 2 έτη**

ΔΙΑΡΚΕΙΑ ΠΑΡΑΧΩΡΗΣΗΣ: δύο (2) έτη

ΣΥΝΤΕΤΑΓΜΕΝΕΣ: (ΚΑΝΤΙΝΑ)

A) X1:291280,56	Y1:4124685,65
B) X2:291282,90	Y2:4124690,07
Γ) X3:291285,55	Y3:4124688,68
Δ) X4:291283,23	Y4:4124684,25
E) X5:291280,56	Y5:4124685,65

ΚΩΔΙΚΟΣ Θέσης ΜΕΣΣ29: ΓΙΑΝΝΙΤΣΑΙΝΑ ΚΥΠΑΡΙΣΣΙΑΣ, συνολικού εμβαδού E=500,00 τ.μ., με σκοπό παραχώρησης την τοποθέτηση ομπρελών - ξαπλωστρών και με τιμή εκκίνησης 3.562,50 €/έτος δηλαδή **συνολική τιμή εκκίνησης 7.125,00 € για έτη**

ΔΙΑΡΚΕΙΑ ΠΑΡΑΧΩΡΗΣΗΣ: δύο (2) έτη

ΣΥΝΤΕΤΑΓΜΕΝΕΣ: (ΟΜΠΡΕΛΕΣ – ΞΑΠΛΩΣΤΡΕΣ)

A) X1:291291,86	Y1:4124708,15
B) X2:291269,64	Y2:4124672,17
Γ) X3:291259,72	Y3:4124677,86
Δ) X4:291281,21	Y4:4124714,24
E) X5:291291,86	Y5:4124708,15

ΚΩΔΙΚΟΣ Θέσης ΜΕΣΣ30: ΒΡΩΜΟΝΕΡΙ ΓΑΡΓΑΛΙΑΝΩΝ, συνολικού εμβαδού E=15,00 τ.μ., με σκοπό παραχώρησης την τοποθέτηση καντίνας και με τιμή εκκίνησης 1.000,05 €/έτος δηλαδή **συνολική τιμή εκκίνησης 2.000,10 € για 2 έτη**

ΔΙΑΡΚΕΙΑ ΠΑΡΑΧΩΡΗΣΗΣ: δύο (2) έτη

ΣΥΝΤΕΤΑΓΜΕΝΕΣ: (ΚΑΝΤΙΝΑ)

A) X1:288184,40	Y1:4099237,70
B) X2:288187,41	Y2:4099233,71
Γ) X3:288185,02	Y3:4099231,91
Δ) X4:288182,00	Y4:4099235,89
E) X5:288184,40	Y5:4099237,70

ΚΩΔΙΚΟΣ Θέσης ΜΕΣΣ31: ΒΡΩΜΟΝΕΡΙ ΓΑΡΓΑΛΙΑΝΩΝ, συνολικού εμβαδού E=500,00 τ.μ., με σκοπό παραχώρησης την τοποθέτηση ομπρελών - ξαπλωστρών και με τιμή εκκίνησης 2.300,00 €/έτος δηλαδή **συνολική τιμή εκκίνησης 4.600,00 € για 2 έτη**

ΔΙΑΡΚΕΙΑ ΠΑΡΑΧΩΡΗΣΗΣ: δύο (2) έτη

ΣΥΝΤΕΤΑΓΜΕΝΕΣ: (ΟΜΠΡΕΛΕΣ – ΞΑΠΛΩΣΤΡΕΣ)

A) X1:288183,43	Y1:4099218,23
B) X2:288191,74	Y2:4099224,03
Γ) X3:288197,90	Y3:4099173,48
Δ) X4:288188,72	Y4:4099164,29
Ε) X5:288183,43	Y5:4099218,23

ΚΩΔΙΚΟΣ Θέσης ΜΕΣΣ32: ΒΛΑΧΟΥ ΚΥΠΑΡΙΣΣΙΑΣ, συνολικού εμβαδού E=15,00 τ.μ., με σκοπό παραχώρησης την τοποθέτηση καντίνας και με τιμή εκκίνησης 191,25 €/έτος δηλαδή **συνολική τιμή εκκίνησης 382,50 € για 2 έτη**

ΔΙΑΡΚΕΙΑ ΠΑΡΑΧΩΡΗΣΗΣ: δύο (2) έτη

ΣΥΝΤΕΤΑΓΜΕΝΕΣ: (ΚΑΝΤΙΝΑ)

A) X1:288099,06	Y1:4122169,70
B) X2:288101,38	Y2:4122174,13
Γ) X3:288104,04	Y3:4122172,74
Δ) X4:288101,72	Y4:4122168,33
Ε) X5:288099,06	Y5:4122169,70

ΚΩΔΙΚΟΣ Θέσης ΜΕΣΣ33: ΒΛΑΧΟΥ ΚΥΠΑΡΙΣΣΙΑΣ, συνολικού εμβαδού E=500,00 τ.μ., με σκοπό παραχώρησης την τοποθέτηση ομπρελών - ξαπλωστρών και με τιμή εκκίνησης 3.187,50 €/έτος δηλαδή **συνολική τιμή εκκίνησης 6.375,00 € για 2 έτη**

ΔΙΑΡΚΕΙΑ ΠΑΡΑΧΩΡΗΣΗΣ: δύο (2) έτη

ΣΥΝΤΕΤΑΓΜΕΝΕΣ: (ΟΜΠΡΕΛΕΣ – ΞΑΠΛΩΣΤΡΕΣ)

A) X1:288097,65	Y1:4122195,26
B) X2:288108,57	Y2:4122189,04
Γ) X3:288087,33	Y3:4122155,83
Δ) X4:288076,22	Y4:4122162,31
Ε) X5:288097,65	Y5:4122195,26

A4. Υπό δημοπράτηση θέσεις (επιφάνεια – σκοπός - τιμή εκκίνησης)

ΔΗΜΟΣ ΜΕΣΣΗΝΗΣ/ Π.Ε. ΜΕΣΣΗΝΙΑΣ

ΚΩΔΙΚΟΣ Θέσης ΜΕΣΣ34: ΜΠΟΥΚΑ-ΑΓΙΟΣ ΝΙΚΟΛΑΟΣ ΜΕΣΣΗΝΗΣ, συνολικού εμβαδού E=15,00 τ.μ., με σκοπό παραχώρησης την τοποθέτηση καντίνας και με τιμή εκκίνησης 168,75 €/έτος δηλαδή **συνολική τιμή εκκίνησης 337,50 € για 2 έτη**

ΔΙΑΡΚΕΙΑ ΠΑΡΑΧΩΡΗΣΗΣ: δύο (2) έτη

ΣΥΝΤΕΤΑΓΜΕΝΕΣ: (ΚΑΝΤΙΝΑ)

A) X1:322888,80	Y1:4098430,40
B) X2:322893,80	Y2:4098430,40
Γ) X3:322893,80	Y3:4098427,40
Δ) X4:322888,80	Y4:4098427,40
E) X5:322888,80	Y5:4098430,40

ΚΩΔΙΚΟΣ Θέσης ΜΕΣΣ35: ΜΠΟΥΚΑ-ΑΓΙΟΣ ΝΙΚΟΛΑΟΣ ΜΕΣΣΗΝΗΣ, συνολικού εμβαδού E=200,00 τ.μ., με σκοπό παραχώρησης την τοποθέτηση ομπρελών - ξαπλωστρών και με τιμή εκκίνησης 1.125,00 €/έτος **συνολική τιμή εκκίνησης 2.250,00 € για 2 έτη**

ΔΙΑΡΚΕΙΑ ΠΑΡΑΧΩΡΗΣΗΣ: δύο (2) έτη

ΣΥΝΤΕΤΑΓΜΕΝΕΣ: (ΟΜΠΡΕΛΕΣ – ΞΑΠΛΩΣΤΡΕΣ)

A) X1:322883,54	Y1:4098416,28
B) X2:322902,73	Y2:4098421,89
Γ) X3:322905,54	Y3:4098412,29
Δ) X4:322886,34	Y4:4098406,68
E) X5:322883,54	Y5:4098416,28

ΚΩΔΙΚΟΣ Θέσης ΜΕΣΣ36: ΑΓΙΟΣ ΑΝΔΡΕΑΣ, συνολικού εμβαδού E=15,00 τ.μ., με σκοπό παραχώρησης την τοποθέτηση καντίνας και με τιμή εκκίνησης 550,05 €/έτος δηλαδή **συνολική τιμή εκκίνησης 1.100,10 € για 2 έτη**

ΔΙΑΡΚΕΙΑ ΠΑΡΑΧΩΡΗΣΗΣ: δύο (2) έτη

ΣΥΝΤΕΤΑΓΜΕΝΕΣ: (ΚΑΝΤΙΝΑ)

A) X1:314651,56	Y1:4081320,20
B) X2:314651,16	Y2:4081324,08
Γ) X3:314655,04	Y3:4081324,49
Δ) X4:314655,44	Y4:4081320,61
E) X5:314651,56	Y5:4081320,20

ΚΩΔΙΚΟΣ Θέσης ΜΕΣΣ37: ΑΓΙΟΣ ΑΝΔΡΕΑΣ, συνολικού εμβαδού E=70,00 τ.μ., με σκοπό παραχώρησης την τοποθέτηση ομπρελών - ξαπλωστρών και με τιμή εκκίνησης 571,90 €/έτος δηλαδή **συνολική τιμή εκκίνησης 1.143,80 € για 2 έτη**

ΔΙΑΡΚΕΙΑ ΠΑΡΑΧΩΡΗΣΗΣ: δύο (2) έτη

ΣΥΝΤΕΤΑΓΜΕΝΕΣ: (ΟΜΠΡΕΛΕΣ – ΞΑΠΛΩΣΤΡΕΣ)

A) X1:314539,37	Y1:4081664,88
B) X2:314546,28	Y2:4081663,77
Γ) X3:314544,70	Y3:4081653,90
Δ) X4:314537,78	Y4:4081654,95
E) X5:314539,37	Y5:4081664,88

ΚΩΔΙΚΟΣ Θέσης ΜΕΣΣ38: ΑΓΙΟΣ ΑΝΔΡΕΑΣ (ΝΟΤΙΩΣ ΔΗΜΟΠΡΑΤΟΥΜΕΝΗΣ ΚΑΝΤΙΝΑΣ), συνολικού εμβαδού E=300,00 τ.μ., με σκοπό παραχώρησης την τοποθέτηση ομπρελών - ξαπλωστρών και με τιμή εκκίνησης 2.451,00 €/έτος δηλαδή **συνολική τιμή εκκίνησης 4.902,00 € για 2 έτη**

ΔΙΑΡΚΕΙΑ ΠΑΡΑΧΩΡΗΣΗΣ: δύο (2) έτη

ΣΥΝΤΕΤΑΓΜΕΝΕΣ: (ΟΜΠΡΕΛΕΣ – ΞΑΠΛΩΣΤΡΕΣ)

A) X1:314662,96	Y1:4081278,34
B) X2:314662,98	Y2:4081298,34
Γ) X3:314677,98	Y3:4081298,32
Δ) X4:314677,96	Y4:4081278,32
E) X5:314662,96	Y5:4081278,34

ΚΩΔΙΚΟΣ Θέσης ΜΕΣΣ39: ΑΓΙΟΣ ΑΝΔΡΕΑΣ (ΒΟΡΕΙΩΣ ΔΗΜΟΠΡΑΤΟΥΜΕΝΗΣ ΚΑΝΤΙΝΑΣ), συνολικού εμβαδού E=300,00 τ.μ., με σκοπό παραχώρησης την τοποθέτηση ομπρελών - ξαπλωστών και με τιμή εκκίνησης 2.451,00 €/έτος δηλαδή **συνολική τιμή εκκίνησης 4.902,00 € για 2 έτη**

ΔΙΑΡΚΕΙΑ ΠΑΡΑΧΩΡΗΣΗΣ: δύο (2) έτη

ΣΥΝΤΕΤΑΓΜΕΝΕΣ: (ΟΜΠΡΕΛΕΣ – ΞΑΠΛΩΣΤΡΕΣ)

A) X1:314659,53	Y1:4081334,73
B) X2:314659,55	Y2:4081354,73
Γ) X3:314674,55	Y3:4081354,72
Δ) X4:314674,53	Y4:4081334,72
E) X5:314659,53	Y5:4081334,73

ΚΩΔΙΚΟΣ Θέσης ΜΕΣΣ40: ΜΠΟΥΚΑ ΜΕΣΣΗΝΗΣ, συνολικού εμβαδού E=300,00 τ.μ., με σκοπό παραχώρησης την τοποθέτηση ομπρελών - ξαπλωστών και με τιμή εκκίνησης 3.039,00 €/έτος δηλαδή **συνολική τιμή εκκίνησης 6.078,00 € για 2 έτη**

ΔΙΑΡΚΕΙΑ ΠΑΡΑΧΩΡΗΣΗΣ: δύο (2) έτη

ΣΥΝΤΕΤΑΓΜΕΝΕΣ: (ΟΜΠΡΕΛΕΣ – ΞΑΠΛΩΣΤΡΕΣ)

A) X1:321074,54	Y1:4097772,11
B) X2:321097,65	Y2:4097781,64
Γ) X3:321102,22	Y3:4097770,55
Δ) X4:321079,11	Y4:4097761,02
E) X5:321074,54	Y5:4097772,11

ΚΩΔΙΚΟΣ Θέσης ΜΕΣΣ41: ΑΝΑΛΗΨΗ ΜΕΣΣΗΝΗΣ, συνολικού εμβαδού E=100,00 τ.μ., με σκοπό παραχώρησης την τοποθέτηση ομπρελών - ξαπλωστών και με τιμή εκκίνησης 1.004,00 €/έτος δηλαδή **συνολική τιμή εκκίνησης 2.008,00 € για 2 έτη**

ΔΙΑΡΚΕΙΑ ΠΑΡΑΧΩΡΗΣΗΣ: δύο (2) έτη

ΣΥΝΤΕΤΑΓΜΕΝΕΣ: (ΟΜΠΡΕΛΕΣ – ΞΑΠΛΩΣΤΡΕΣ)

A) X1:319342,74	Y1:4096975,30
B) X2:319334,16	Y2:4096970,16
Γ) X3:319329,02	Y3:4096978,74
Δ) X4:319337,60	Y4:4096983,88
E) X5:319342,74	Y5:4096975,30

ΚΩΔΙΚΟΣ Θέσης ΜΕΣΣ42: ΑΧΛΑΔΟΧΩΡΙ-ΧΕΛΩΝΑΡΙΑ, συνολικού εμβαδού E=300,00 τ.μ., με σκοπό παραχώρησης την τοποθέτηση ομπρελών - ξαπλωστών και με τιμή εκκίνησης 2.400,00 €/έτος δηλαδή **συνολική τιμή εκκίνησης 4.800,00 € για 2 έτη**

ΔΙΑΡΚΕΙΑ ΠΑΡΑΧΩΡΗΣΗΣ: δύο (2) έτη

ΣΥΝΤΕΤΑΓΜΕΝΕΣ: (ΟΜΠΡΕΛΕΣ – ΞΑΠΛΩΣΤΡΕΣ)

A) X1:315361,43	Y1:4086748,59
B) X2:315343,21	Y2:4086724,77
Γ) X3:315335,26	Y3:4086730,84
Δ) X4:315353,49	Y4:4086754,67
E) X5:315361,43	Y5:4086748,59

A5. Υπό δημοπράτηση θέσεις (επιφάνεια – σκοπός - τιμή εκκίνησης)

ΔΗΜΟΣ ΚΑΛΑΜΑΤΑΣ/ Π.Ε. ΜΕΣΣΗΝΙΑΣ

ΚΩΔΙΚΟΣ Θέσης ΜΕΣΣ43: ΔΥΤΙΚΗ ΠΑΡΑΛΙΑ ΚΑΛΑΜΑΤΑΣ - ΜΠΟΥΡΝΙΑΣ, συνολικού εμβαδού E=15,00 τ.μ., με σκοπό παραχώρησης την τοποθέτηση καντίνας και με τιμή εκκίνησης 191.25 €/έτος δηλαδή **συνολική τιμή εκκίνησης 382,50 € για 2 έτη.**

ΔΙΑΡΚΕΙΑ ΠΑΡΑΧΩΡΗΣΗΣ: δύο (2) έτη

ΣΥΝΤΕΤΑΓΜΕΝΕΣ: (ΚΑΝΤΙΝΑ)

A) X1:329677,47	Y1:4099359,81
B) X2:329682,42	Y2:4099359,13
Γ) X3:329682,01	Y3:4099356,15
Δ) X4:329677,06	Y4:4099356,84
E) X5:329677,47	Y5:4099359,81

ΚΩΔΙΚΟΣ Θέσης ΜΕΣΣ44: ΔΥΤΙΚΗ ΠΑΡΑΛΙΑ ΚΑΛΑΜΑΤΑΣ - ΜΠΟΥΡΝΙΑΣ, συνολικού εμβαδού E=500,00 τ.μ., με σκοπό παραχώρησης την τοποθέτηση ομπρελών - ξαπλωστών και με τιμή εκκίνησης 3.187,50 €/έτος δηλαδή **συνολική τιμή εκκίνησης 6.375,00 € για 2 έτη**

ΔΙΑΡΚΕΙΑ ΠΑΡΑΧΩΡΗΣΗΣ: δύο (2) έτη

ΣΥΝΤΕΤΑΓΜΕΝΕΣ: (ΟΜΠΡΕΛΕΣ – ΞΑΠΛΩΣΤΡΕΣ)

A) X1:329621,59	Y1:4099366,14
B) X2:329671,12	Y2:4099359,25
Γ) X3:329669,74	Y3:4099349,35
Δ) X4:329620,22	Y4:4099356,24
E) X5:329621,59	Y5:4099366,14

ΚΩΔΙΚΟΣ Θέσης ΜΕΣΣ45: ΔΥΤΙΚΗ ΠΑΡΑΛΙΑ ΚΑΛΑΜΑΤΑΣ – ΔΥΤΙΚΑ ΠΙΣΤΑΣ ΚΑΡΤ, συνολικού εμβαδού Ε=15,00 τ.μ., με σκοπό παραχώρησης την τοποθέτηση καντίνας και με τιμή εκκίνησης 168,75 €/έτος δηλαδή **συνολική τιμή εκκίνησης 337,50 € για 2 έτη**

ΔΙΑΡΚΕΙΑ ΠΑΡΑΧΩΡΗΣΗΣ: δύο (2) έτη

ΣΥΝΤΕΤΑΓΜΕΝΕΣ: (ΚΑΝΤΙΝΑ)

A) X1:324326,02	Υ1:4098948,61
B) X2:324330,88	Υ2:4098949,75
Γ) X3:324331,57	Υ3:4098946,83
Δ) X4:324326,71	Υ4:4098945,69
E) X5:324326,02	Υ5:4098948,61

ΚΩΔΙΚΟΣ Θέσης ΜΕΣΣ46: ΔΥΤΙΚΗ ΠΑΡΑΛΙΑ ΚΑΛΑΜΑΤΑΣ – ΔΥΤΙΚΑ ΠΙΣΤΑΣ ΚΑΡΤ, συνολικού εμβαδού Ε=500,00 τ.μ., με σκοπό παραχώρησης την τοποθέτηση ομπρελών - ξαπλωστρών και με τιμή εκκίνησης 2.812,50 €/έτος δηλαδή **συνολική τιμή εκκίνησης 5.625,00 € για 2 έτη**

ΔΙΑΡΚΕΙΑ ΠΑΡΑΧΩΡΗΣΗΣ: δύο (2) έτη

ΣΥΝΤΕΤΑΓΜΕΝΕΣ: (ΟΜΠΡΕΛΕΣ – ΞΑΠΛΩΣΤΡΕΣ)

A) X1:324337,41	Υ1:4098948,21
B) X2:324385,81	Υ2:4098960,77
Γ) X3:324388,32	Υ3:4098951,09
Δ) X4:324339,92	Υ4:4098938,54
E) X5:324337,41	Υ5:4098948,21

B. ΗΛΕΚΤΡΟΝΙΚΗ ΔΗΜΟΠΡΑΣΙΑ - ΟΡΟΙ ΚΑΙ ΠΡΟΫΠΟΘΕΣΕΙΣ

B1. Δημοσίευση Διακήρυξης

1. Η διακήρυξη της δημοπρασίας δημοσιεύεται, επί ποινή ακυρότητας της διαδικασίας, στην πλατφόρμα του άρθρου 15 του ν. 5092/2024, στο πρόγραμμα «Διαύγεια» και στη διαδικτυακή πύλη του Υπουργείου Εθνικής Οικονομίας και Οικονομικών (www.minfin.gov.gr) με επιμέλεια του προϊσταμένου της Κτηματικής Υπηρεσίας, είκοσι (20) τουλάχιστον ημέρες πριν από την ημερομηνία διενέργειας της δημοπρασίας. Η πλατφόρμα είναι διαθέσιμη μέσω της Ενιαίας Ψηφιακής Πύλης της Δημόσιας Διοίκησης (gov.gr-ΕΨΠ) στη διεύθυνση <https://eauctions.gov.gr>. Η διακήρυξη δημοσιεύεται και στην ιστοσελίδα του οικείου δήμου.
2. Η διακήρυξη συνοδεύεται από αεροφωτογραφική απεικόνιση του προς παραχώρηση τμήματος του αιγιαλού και της παραλίας, κατάλογο των δικαιολογητικών που υποβάλλει ο ενδιαφερόμενος και οδηγίες για τη συμμετοχή στην δημοπρασία.
3. Ο ενδιαφερόμενος λαμβάνει γνώση των διακηρύξεων με δική του επιμέλεια και ευθύνη και για την παροχή διευκρινίσεων επ' αυτών, απευθύνεται στις κατά τόπους Κτηματικές Υπηρεσίες.
4. Στην ιστοσελίδα του Υπουργείου Εθνικής Οικονομίας και Οικονομικών δημοσιεύονται οδηγίες για τον τρόπο λειτουργίας του συστήματος ηλεκτρονικών δημοπρασιών.

B2. Δικαιολογητικά και προϋποθέσεις συμμετοχής στην Ηλεκτρονική Δημοπρασία

1. Η αίτηση συμμετοχής στην πλειοδοτική δημοπρασία υποβάλλεται ηλεκτρονικά, μέσω της πλατφόρμας του άρθρου 15 του ν. 5092/2024, εντός επτά (7) εργάσιμων ημερών από τη δημοσίευση της διακήρυξης στην πλατφόρμα και στο πρόγραμμα «Διαύγεια». Ο ενδιαφερόμενος συνδέεται στην πλατφόρμα κατόπιν αυθεντικοποίησης με τη χρήση των κωδικών - διαπιστευτηρίων της Γ.Γ.Π.Σ.Ψ.Δ. (taxisnet). Η αίτηση συνοδεύεται από τα εξής δικαιολογητικά:

α) υπεύθυνη δήλωση του άρθρου 8 του ν. 1599/1986 (Α' 75) που υπογράφεται από τον ενδιαφερόμενο και επισυνάπτεται στην αίτηση, σύμφωνα με το Παράρτημα Ι.

β) εγγυητική επιστολή συμμετοχής υπέρ του Ελληνικού Δημοσίου ποσού που αντιστοιχεί στο δέκα τοις εκατό (10%) της τιμής πρώτης προσφοράς, η οποία επισυνάπτεται στην αίτηση σε ψηφιακή μορφή. Το πρωτότυπο αυτής κατατίθεται στην αρμόδια Κτηματική Υπηρεσία, εντός της προθεσμίας υποβολής της αίτησης της παρούσας παραγράφου.

2. Η συμμετοχή των νομικών προσώπων γίνεται δια του νομίμου εκπροσώπου τους. Η συμμετοχή γίνεται με υποβολή υπεύθυνης δήλωσης του άρθρου 8 του ν. 1599/1986, η οποία συμπληρώνεται σύμφωνα με το Παράρτημα ΙΙ, και με προσκόμιση νομιμοποιητικού εγγράφου του νομίμου εκπροσώπου του νομικού προσώπου.

3. Ο ενδιαφερόμενος, σε περίπτωση που επιθυμεί να συμμετάσχει σε δημοπρασίες για περισσότερες από μια θέσεις, οφείλει να καταθέσει ισάριθμες ηλεκτρονικές αιτήσεις και αντίστοιχα δικαιολογητικά για κάθε μία από αυτές, σύμφωνα με την παρ. 1.

4. Ο ενδιαφερόμενος οφείλει να εκπαιδευτεί με δική του ευθύνη και επιμέλεια στο σύστημα ηλεκτρονικών δημοπρασιών, σύμφωνα με οδηγίες που θα υπάρχουν στην ιστοσελίδα του Υπουργείου Εθνικής Οικονομίας και Οικονομικών. Η εκπαίδευση περιλαμβάνει και εικονική δημοπρασία, και λαμβάνει χώρα σε εργάσιμες ημέρες και ώρες. Το Υπουργείο Εθνικής Οικονομίας και Οικονομικών δεν ευθύνεται για τυχόν λανθασμένη χρήση του συστήματος εκ μέρους των συμμετεχόντων.

5. Ο ενδιαφερόμενος οφείλει να συνδεθεί στο Εθνικό Μητρώο Επικοινωνίας (Ε.Μ.Επ.) και να εισαγάγει ή να ενημερώσει τα στοιχεία του, εντός τριών (3) ημερών από την υποβολή της αίτησης. Εντός της ίδιας προθεσμίας οφείλει να δηλώσει στο Εθνικό Μητρώο Επικοινωνίας ότι επιθυμεί οι δημόσιοι φορείς να του επιδίδουν/κοινοποιούν διοικητικές πράξεις ή άλλα δημόσια έγγραφα που έχουν εκδοθεί χωρίς αίτησή του, στη διεύθυνση ηλεκτρονικού ταχυδρομείου που έχει δηλώσει.

6. Η εγγυητική επιστολή συμμετοχής καταπίπτει υπέρ του Ελληνικού Δημοσίου σε περίπτωση: α) μη συμμετοχής του ενδιαφερόμενου στη δημοπρασία, β) μη υπογραφής της σχετικής σύμβασης με υπαιτιότητα του δικαιούχου της παραχώρησης και γ) παράλειψης της δήλωσης της παραγράφου 5 του παρόντος (B2) όρου.

B3. Ενημέρωση των ενδιαφερομένων

Οι ενδιαφερόμενοι μπορούν να ενημερώνονται και από τα γραφεία της έδρας της Κτηματικής Υπηρεσίας Μεσσηνίας στην πόλη της Καλαμάτας (οδός Αριστομένους αρ. 123, Τ.Κ. 24131, τηλ. 2721366211 – e-mail: kthmmess@2790.syzefxis.gov.gr) κατά τις εργάσιμες ημέρες και ώρες. Οδηγίες για τον τρόπο συμμετοχής στις ηλεκτρονικές δημοπρασίες αναρτώνται για τους ενδιαφερόμενους πολίτες στον επίσημο ιστότοπο του Υπουργείου Οικονομικών (www.minfin.gov.gr).

B4. Τρόπος Διενέργειας της Ηλεκτρονικής Δημοπρασίας

1. Η πλειοδοτική δημοπρασία διενεργείται με χρήση της πλατφόρμας του άρθρου 15 του ν. 5092/2024 υπό την εποπτεία της οικείας Κτηματικής Υπηρεσίας του Υπουργείου Εθνικής Οικονομίας και Οικονομικών. Ο ενδιαφερόμενος συνδέεται στην πλατφόρμα με προσωπικούς κωδικούς taxisnet και επιλέγει τη δημοπρασία στη γεωπύλη ελεύθερης πρόσβασης της πλατφόρμας και τον σχετικό σύνδεσμο στα στοιχεία της δημοπρασίας.
2. Η πλειοδοτική δημοπρασία εκκινεί από την τιμή πρώτης προσφοράς που εξάγεται αυτόματα από την πλατφόρμα με βάση τον εξής μαθηματικό τύπο:
αντικειμενική αξία όμορου ακινήτου x Συντελεστής Βαρύτητας Αιγιαλού x Συντελεστής Βαρύτητας Δραστηριότητας x έτη παραχώρησης x 3%, ο οποίος εξειδικεύεται με υπουργική απόφαση που εκδίδεται σύμφωνα με την παρ. 7 του άρθρου 22 του ν. 5092/2024.
3. Για πλειοδοτικές δημοπρασίες που αφορούν συμβάσεις παραχώρησης οι οποίες συνάπτονται μέχρι την 31η Δεκεμβρίου 2025, η τιμή πρώτης προσφοράς δεν μπορεί να υπολείπεται, με αναγωγή σε τετραγωνικό μέτρο παραχώρησης, του μεγαλύτερου ανταλλάγματος παραχώρησης που είχε περιληφθεί σε σύμβαση παραχώρησης μετά την 1η Ιανουαρίου 2017 στο ίδιο διακριτό τμήμα αιγιαλού και παραλίας.
4. Κατά τη διάρκεια της δημοπρασίας στον ενδιαφερόμενο εμφανίζονται: η τιμή εκκίνησης, η κατάταξή του, το ιστορικό των προσφορών του και ο χρόνος του συστήματος διεξαγωγής των ηλεκτρονικών δημοπρασιών.
5. Κάθε νέα προσφορά του ενδιαφερόμενου, προκειμένου να γίνει αποδεκτή, πρέπει να είναι μεγαλύτερη της υπερισχύουσας προσφοράς της δημοπρασίας ή της αμέσως προηγούμενης προσφοράς, κατά το βήμα της δημοπρασίας το οποίο ορίζεται σε 3% της τιμής εκκίνησης. Σε περίπτωση υποβολής ισότιμων προσφορών από τους ενδιαφερόμενους, το σύστημα καταχωρεί την πρώτη χρονικώς υποβληθείσα προσφορά. Η προσφορά κάθε ενδιαφερόμενου, εφόσον γίνει αποδεκτή από το ηλεκτρονικό σύστημα, τον δεσμεύει, δεν τροποποιείται και δεν ανακαλείται. Κάθε νέα προσφορά του ίδιου ενδιαφερόμενου που γίνεται αποδεκτή από το ηλεκτρονικό σύστημα ακυρώνει όλες τις προηγούμενες προσφορές του, τον δεσμεύει, δεν τροποποιείται και δεν ανακαλείται. Ο πλειοδότης δεσμεύεται από την προσφορά του και η δημοπρατούμενη θέση κατακυρώνεται σε αυτόν.
6. Η διάρκεια της δημοπρασίας είναι τριάντα (30) λεπτά. Αν εντός των τελευταίων τριών (3) λεπτών πριν τη λήξη του χρόνου της ηλεκτρονικής δημοπρασίας υπάρχει αποδεκτή από το σύστημα προσφορά, η διάρκεια παρατείνεται αυτομάτως για επιπλέον τρία (3) λεπτά. Η παράταση επαναλαμβάνεται εφ' όσον στο διάστημα των τριών (3) λεπτών υπάρξει έστω και μια αποδεκτή προσφορά, μέχρι να παρέλθει άπρακτο το χρονικό διάστημα της παράτασης.
7. Οι προσφορές γίνονται αποδεκτές εφ' όσον γίνονται εντός της διάρκειας που ορίζεται στην παρ. 6. Ο χρόνος μετράται αποκλειστικά από το σύστημα διεξαγωγής ηλεκτρονικών δημοπρασιών. Μετά τη λήξη της δημοπρασίας και των τυχόν παρατάσεων της καμία προσφορά δεν γίνεται δεκτή.
8. Η δημοπρατούμενη θέση κατακυρώνεται στον ενδιαφερόμενο που υποβάλλει την υψηλότερη τελική προσφορά.
9. Αν ένας μόνο ενδιαφερόμενος υποβάλει προσφορά, η παραχώρηση κατακυρώνεται σε αυτόν, εφόσον η προσφορά δεν υπολείπεται της τιμής των παρ. 2 και 3 του παρόντος άρθρου.
10. Εάν δεν υποβληθεί καμία προσφορά, η πλειοδοτική δημοπρασία κηρύσσεται άγονη.
11. Η δημοπρασία ακυρώνεται σε περίπτωση σφάλματος του συστήματος διεξαγωγής των ηλεκτρονικών δημοπρασιών που καθιστά αδύνατη τη διεξαγωγή της, κατόπιν σχετικής βεβαίωσης της

αρμόδιας Διεύθυνσης της Γενικής Γραμματείας Πληροφοριακών Συστημάτων και Ψηφιακής Διακυβέρνησης του Υπουργείου Ψηφιακής Διακυβέρνησης, που αποστέλλεται άμεσα, με κάθε πρόσφορο μέσο και κατόπιν έκδοσης απόφασης από την οικεία Κτηματική Υπηρεσία του Υπουργείου Εθνικής Οικονομίας και Οικονομικών. Η δημοπρασία δεν διακόπτεται εάν ο ενδιαφερόμενος αντιμετωπίζει τεχνικά προβλήματα ή εάν αδυνατεί για οιονδήποτε λόγο να υποβάλει προσφορά.

B5. Εξαγωγή αποτελεσμάτων, έκδοση και έγκριση πρακτικών δημοπρασίας

1. Η αναφορά με το αποτέλεσμα και το ιστορικό της δημοπρασίας εξάγεται ηλεκτρονικά από το σύστημα διεξαγωγής των ηλεκτρονικών δημοπρασιών.
2. Η οικεία Κτηματική Υπηρεσία του Υπουργείου Εθνικής Οικονομίας και Οικονομικών εκδίδει απόφαση με τα αποτελέσματα της ηλεκτρονικής δημοπρασίας με βάση τη σειρά κατάταξης των ενδιαφερόμενων έως την επόμενη ημέρα διεξαγωγής της δημοπρασίας. Η απόφαση αυτή κοινοποιείται με μήνυμα ηλεκτρονικού ταχυδρομείου (e-mail) στους ενδιαφερόμενους και καλείται ο πλειοδότης να υπογράψει το σχέδιο σύμβασης, αφού προσκομίσει τα δικαιολογητικά που προβλέπονται κάτωθι στον υπ' αριθμ. (B7) όρο.
3. Μετά την ολοκλήρωση της διαδικασίας, η πλατφόρμα ενημερώνεται αυτόματα με τα αποτελέσματα της δημοπρασίας, στα οποία περιλαμβάνονται:
 - α) η επωνυμία και ο Α.Φ.Μ. του πλειοδότη,
 - β) το τελικό τίμημα,
 - γ) το πλήθος των συμμετοχών,
 - δ) το πλήθος των προσφορών,
 - ε) η διάρκεια της δημοπρασίας.

B6. Σύναψη Σύμβασης παραχώρησης απλής χρήσης

1. Μετά το πέρας της πλειοδοτικής διαδικασίας, η ηλεκτρονική πλατφόρμα εξάγει με αυτοματοποιημένο τρόπο σχέδιο σύμβασης, το οποίο περιέχει τους όρους της παραχώρησης, ήτοι:
 - α) Τον τόπο (με παραπομπή σε σχετικό διάγραμμα, το οποίο φέρει τις συντεταγμένες του προς παραχώρηση χώρου),
 - β) το εμβαδόν της παραχωρούμενης έκτασης των κοινοχρήστων χώρων,
 - γ) το είδος της χρήσης,
 - δ) το ποσό του ανταλλάγματος, τον τρόπο καταβολής του στην αρμόδια Δημόσια Οικονομική Υπηρεσία (Δ.Ο.Υ.), τον καθορισμό τυχόν δόσεων για την καταβολή του με τις ημερομηνίες καταβολής, τον τρόπο γνωστοποίησης της καταβολής και,
 - ε) την χρονική διάρκεια της παραχώρησης.
2. Το σχέδιο της σύμβασης αποστέλλεται με μήνυμα ηλεκτρονικού ταχυδρομείου στον πλειοδότη.

B7. Υποχρεώσεις πλειοδότη πριν την υπογραφή του σχεδίου σύμβασης

1. Πριν την υπογραφή της σύμβασης, ο πλειοδότης οφείλει να καταβάλει είτε εφάπαξ το αντάλλαγμα είτε την πρώτη εκ των τριών (3) ισόποσων δόσεων του ανταλλάγματος, σύμφωνα με το άρθρο 12 της

υπ' αριθμ.58972 ΕΞ 2024 (Β'2425) υπουργικής απόφασης της παραγράφου 7 του άρθρου 22 του Ν. 5092/2024 και να γνωστοποιήσει την καταβολή αυτή στην οικεία Κτηματική Υπηρεσία με την προσκόμιση των αποδεικτικών πληρωμής τους, σύμφωνα με την περ. δ) της παρ. 1 του ως άνω (Β6) όρου.

2. Ο πλειοδότης, εντός τεσσάρων (4) ημερών που εκκινεί από την επομένη της αποστολής σε αυτόν του σχεδίου της σύμβασης, οφείλει να προσκομίσει τα προβλεπόμενα στη διακήρυξη, για τα οποία είχε δεσμευτεί με την υπεύθυνη δήλωση του ως άνω (Β2) όρου, ήτοι:

α) φορολογική ενημερότητα που έχει εκδοθεί εντός τριάντα (30) ημερών πριν την υποβολή της,
 β) άδεια λειτουργίας (όπου από το νόμο απαιτείται) / γνωστοποίηση λειτουργίας καταστήματος υγειονομικού ενδιαφέροντος και έναρξη δραστηριότητας στην αρμόδια Δ.Ο.Υ. η οποία επιτρέπεται στον παραχωρούμενο αιγιαλό και παραλία, προκειμένου να του επιτραπεί η παραχώρηση δικαιώματος απλής χρήσης αιγιαλού και παραλίας. Εξαιρούνται της παρούσας ρύθμισης νέοι εκμεταλλευτές αυτοκινούμενου ή ρυμουλκούμενου τροχήλατου αναψυκτηρίου (καντίνες), οι οποίοι οφείλουν να προσκομίζουν την σχετική άδεια λειτουργίας εντός δεκαπέντε (15) ημερών από την υπογραφή της σύμβασης παραχώρησης. Σε περίπτωση μη τήρησης της ως άνω προθεσμίας, η σύμβαση παραχώρησης λύεται αυτοδίκαια.

γ) φωτοτυπία των δύο όψεων της αστυνομικής του ταυτότητας,

δ) αντίγραφο ποινικού μητρώου από το οποίο να προκύπτει ότι δεν έχει καταδικαστεί για τα αδικήματα του π.δ. 180/1979,

ε) πρωτότυπη εγγυητική επιστολή για την ακριβή εκπλήρωση (καλή εκτέλεση) των όρων της σύμβασης παραχώρησης απλής χρήσης κοινοχρήστου χώρου, η οποία εκδίδεται υπέρ του Ελληνικού Δημοσίου για ποσό ίσο με το δέκα τοις εκατό (10%) του επιτευχθέντος τιμήματος της δημοπρασίας και επιστρέφεται μετά τη λήξη της παραχώρησης. Στην εγγυητική επιστολή τίθεται όρος ότι καταπίπτει άμεσα υπέρ του Ελληνικού Δημοσίου μετά την έγκαιρη ειδοποίηση της Υπηρεσίας.

3. Ο πλειοδότης δεν μπορεί να λάβει στην κατοχή του τον παραχωρούμενο κοινόχρηστο χώρο, πριν την υπογραφή της σύμβασης παραχώρησης.

4. Σε περίπτωση μη υπογραφής της σύμβασης παραχώρησης με υπαιτιότητα του πλειοδότη, η κατατεθείσα εγγυητική επιστολή καταπίπτει υπέρ του Ελληνικού Δημοσίου. Επιπλέον, καταλογίζεται στον πλειοδότη η διαφορά της τελικής προσφοράς του και της τελικής προσφοράς του επόμενου κατά σειρά πλειοδότη. Το σχετικό ποσό βεβαιώνεται στην αρμόδια Δ.Ο.Υ..

Β8. Υπογραφή σχεδίου σύμβασης

1. Το σχέδιο της σύμβασης υπογράφεται είτε ψηφιακά είτε χειρόγραφα από τον πλειοδότη, εφόσον τα δικαιολογητικά που υπέβαλε ήταν ορθά και πλήρη, μετά από έλεγχο της Κτηματικής Υπηρεσίας. Το σχέδιο της σύμβασης παραχώρησης υπογράφεται από το Δημόσιο, όπως εκπροσωπείται νόμιμα από τον Προϊστάμενο της οικείας Κτηματικής Υπηρεσίας ή από άλλο πρόσωπο.

2. Εάν τα δικαιολογητικά δεν είναι πλήρη ή έγκυρα ή εάν ο πλειοδότης δεν υπογράψει το σχέδιο σύμβασης εντός της οριζόμενης προθεσμίας, η Κτηματική Υπηρεσία εκδίδει αιτιολογημένη απόφαση με την οποία διαπιστώνεται η παράλειψη του πλειοδότη να συμμορφωθεί προς τις υποχρεώσεις του και ο αποκλεισμός του από την υπογραφή της σύμβασης παραχώρησης. Η απόφαση κοινοποιείται στον αποκλεισθέντα πλειοδότη με μήνυμα ηλεκτρονικού ταχυδρομείου. Σε αυτήν την περίπτωση, η κατατεθείσα εγγυητική επιστολή καταπίπτει υπέρ του Ελληνικού Δημοσίου και σε βάρος του πλειοδότη καταλογίζεται η διαφορά της τελικής προσφοράς του και της τελικής προσφοράς του επόμενου κατά

σειρά πλειοδότη. Το σχετικό ποσό βεβαιώνεται στην αρμόδια Δ.Ο.Υ. Το δικαίωμα υπογραφής της σύμβασης παραχώρησης απλής χρήσης περιέρχεται στον επόμενο κατά σειρά πλειοδότη, ο οποίος ενημερώνεται αμελλητί μέσω ηλεκτρονικού ταχυδρομείου και καλείται εντός τεσσάρων (4) ημερών για την κατάθεση των απαραίτητων δικαιολογητικών. Σε περίπτωση που και ο δεύτερος κατά σειρά πλειοδότης παραλείψει να προσκομίσει τα απαραίτητα δικαιολογητικά και αποκλεισθεί σύμφωνα με το πρώτο εδάφιο, η δημοπρασία κηρύσσεται άγονη.

3. Η σύμβαση παραχώρησης του δικαιώματος απλής χρήσης συντάσσεται σε τρία (3) αντίτυπα που υπογράφονται από τα συμβαλλόμενα μέρη, κατόπιν καταβολής του συνόλου του ανταλλάγματος, ή σε περίπτωση αίτησης του δικαιούχου της παραχώρησης για καταβολή του ανταλλάγματος σε τρεις ισόποσες μηνιαίες δόσεις, κατόπιν καταβολής της πρώτης δόσης.

B9. Διάρκεια της παραχώρησης του δικαιώματος απλής χρήσης

Η διάρκεια της παραχώρησης αρχίζει από την υπογραφή της σύμβασης παραχώρησης και λήγει όπως ειδικότερα ορίζεται ανωτέρω ανά θέση (κωδικό θέσης).

B10. Λήξη παραχώρησης

1. Μετά την με οποιοδήποτε τρόπο λήξη της συμβατικής διάρκειας της παραχώρησης, ο παραχωρησιούχος άμεσα και με δικά του έξοδα:

α) αφαιρεί από τον αιγιαλό και την παραλία κάθε κινητό στοιχείο και συστατικό ή παράρτημα αυτού, το οποίο τοποθετήθηκε για τους σκοπούς της παραχώρησης απλής χρήσης, ιδίως ομπρέλες, ανάκλιτρα και λοιπά είδη αναψυχής, εκτός αν υπάρχει διαφορετική πρόβλεψη στη σύμβαση παραχώρησης απλής χρήσης και

β) παραδίδει τον χώρο του αιγιαλού και της παραλίας καθαρό από κάθε είδους ρύπο.

2. Σε περίπτωση παράλειψης ή καθυστέρησης στην εκπλήρωση των ως άνω υποχρεώσεων, εφαρμόζονται το άρθρο 18 του ν. 5092/2024, περί μέτρων προστασίας της κοινοχρησίας και το άρθρο 19 του ν. 5092/2024, περί διοικητικών κυρώσεων.

B11. Περαιτέρω παραχώρηση αιγιαλού και παραλίας σε τρίτο πρόσωπο

1. Απαγορεύεται η καθ' οιονδήποτε τρόπο περαιτέρω παραχώρηση τμήματος αιγιαλού και παραλίας από τους παραχωρησιούχους σε τρίτο πρόσωπο καθώς και η τυχόν μερική ή ολική μεταβίβαση του δικαιώματος παραχώρησης, πλην μόνο υπό τις προϋποθέσεις της εκάστοτε ισχύουσας νομοθεσίας.

2. Σε περίπτωση μη τήρησης του ως άνω όρου, η σύμβαση παραχώρησης καταγγέλλεται από το Δημόσιο και λαμβάνονται τα σχετικά μέτρα προστασίας.

B12. Προθεσμία καταβολής του ανταλλάγματος

Η καταβολή του ανταλλάγματος γίνεται σύμφωνα με τους όρους και τις προϋποθέσεις που τίθενται στην υπ' αριθμ. 58972 ΕΞ 2024 (Β'2425) υπουργική απόφαση της παρ. 7 του άρθρου 22 του ν. 5092/2024.

B13. Λύση της Σύμβασης Παραχώρησης

1. Η σύμβαση παραχώρησης λύεται για τους εξής λόγους:

α) Με μονομερή λύση από το Δημόσιο για λόγους δημοσίου συμφέροντος, εθνικής άμυνας, δημόσιας τάξης και ασφάλειας, προστασίας αρχαίων, του περιβάλλοντος ή της δημόσιας υγείας, αλλά και για λόγους κατασκευής λιμενικών έργων.

β) Με καταγγελία, αν διαπιστωθεί ότι δεν τηρούνται οι όροι του ν. 5092/2024 και ιδίως το άρθρο 12 αυτού καθώς και της κοινής υπουργικής απόφασης των παρ. 4, 5 και 6 του άρθρου 22 του ν. 5092/2024, καθώς και εν γένει της περιβαλλοντικής νομοθεσίας και της νομοθεσίας περί αρχαιοτήτων στους παραχωρούμενους χώρους.

γ) Σε περίπτωση που για τον οποιονδήποτε λόγο γίνει οριστική παύση λειτουργίας της επιχείρησης. Εάν η διακοπή μιας σύμβασης παραχώρησης του άρθρου 10 του ν. 5092/2024 γίνει μετά την 7^η Ιανουαρίου εκάστου έτους, καταβληθέντα ποσά ανταλλάγματος δεν επιστρέφονται και δεν συμψηφίζονται.

δ) Σε περίπτωση μη καταβολής ή εκπρόθεσμης καταβολής μίας δόσης ή διαπίστωσης μη τήρησης των όρων και των προϋποθέσεων που έχουν τεθεί στη σύμβαση παραχώρησης. Στην περίπτωση αυτή, καταπίπτει υπέρ του Ελληνικού Δημοσίου η κατατεθείσα εγγυητική επιστολή για την ακριβή εκπλήρωση (καλή εκτέλεση) των όρων της σύμβασης και λαμβάνονται όλα τα προβλεπόμενα από την κείμενη νομοθεσία μέτρα προστασίας των κοινοχρήστων χώρων. Ο Δήμος οφείλει να ενημερώσει άμεσα την αρμόδια Κτηματική Υπηρεσία, προκειμένου να ακολουθηθεί η ανωτέρω διαδικασία.

ε) Στις περιπτώσεις καταγγελίας της σύμβασης παραχώρησης από τον παραχωρησιούχο, όπως αυτές καταγράφονται στη σύμβαση παραχώρησης δικαιώματος απλής χρήσης κοινόχρηστου χώρου αιγιαλού και παραλίας.

στ) Σε περίπτωση μη προσκόμισης άδειας λειτουργίας από νέους εκμεταλλευτές αυτοκινούμενου ή ρυμουλκούμενου τροχήλατου αναψυκτηρίου (καντίνες) εντός δεκαπέντε (15) ημερών από την υπογραφή της σύμβασης παραχώρησης.

2. Η λύση πραγματοποιείται με απόφαση του Προϊσταμένου της Κτηματικής Υπηρεσίας.

B14. Λήψη Μέτρων Προστασίας

Το Δημόσιο, ως κύριος και διαχειριστής των κοινοχρήστων χώρων αιγιαλού και παραλίας, διατηρεί το δικαίωμα για την προστασία τους, καθώς και όλες τις ερευνητικές και ελεγκτικές αρμοδιότητες του, που προβλέπονται από την κείμενη νομοθεσία και ασκούνται από τις κατά τόπους αρμόδιες Κτηματικές Υπηρεσίες. Ο παραχωρησιούχος υποχρεούται να βοηθά και να συνδράμει στους ελέγχους των αρμοδίων οργάνων στην ευρύτερη περιοχή του.

B15. Επανάληψη της δημοπρασίας

1. Εάν η δημοπρασία κηρυχθεί άγονη σύμφωνα με την παρ. 7 του άρθρου 10 του ν. 5092/2024, επαναλαμβάνεται με απόφαση του Προϊσταμένου της Κτηματικής Υπηρεσίας, την ίδια ώρα και ημέρα της επόμενης εβδομάδας με τιμή πρώτης προσφοράς την τιμή που προσδιορίζεται σύμφωνα με τις παρ. 2 και 3 του ως άνω (B4) όρου. Η οικεία Κτηματική Υπηρεσία μεριμνά για την αυθημερόν δημοσίευση της διακήρυξης της επαναληπτικής δημοπρασίας και οι ενδιαφερόμενοι οφείλουν εντός της αποκλειστικής προθεσμίας τριών (3) εργάσιμων ημερών από την δημοσίευση της διακήρυξης να προβούν στην αίτηση και κατάθεση των απαραίτητων δικαιολογητικών, όπως προβλέπονται στον ως

άνω (B2) όρο. Εάν στην επαναληπτική δημοπρασία δεν υποβληθεί προσφορά, η απλή χρήση του δημοπρατηθέντος τμήματος του αιγιαλού και της παραλίας δεν παραχωρείται για το αντίστοιχο έτος.

2. Εάν η δημοπρασία ακυρωθεί σύμφωνα με την παρ. 11 του ως άνω (B4) όρου ή από λόγους ανωτέρας βίας, επαναλαμβάνεται με απόφαση του Προϊσταμένου της Κτηματικής Υπηρεσίας, ο οποίος εντός τριών (3) εργάσιμων ημερών ενημερώνει μέσω ηλεκτρονικού ταχυδρομείου (e-mail) τους ενδιαφερόμενους για την νέα ημέρα και ώρα έναρξης της επαναληπτικής δημοπρασίας. Η επαναληπτική δημοπρασία του προηγούμενου εδαφίου διενεργείται σύμφωνα με τους όρους της αρχικής.

3. Εάν η δημοπρασία κηρυχθεί άγονη για τους λόγους της παρ. 2 του ως άνω (B8) όρου, η οικεία Κτηματική Υπηρεσία δύναται να προκηρύξει νέα δημοπρασία σύμφωνα με τις διατάξεις της υπ' αριθμ. 58972 ΕΞ 2024 (B'2425) υπουργικής απόφασης της παραγράφου 7 του άρθρου 22 του Ν. 5092/2024.

B16. Υποχρεώσεις δικαιούχου παραχώρησης

1. Ο δικαιούχος της παραχώρησης υπόκειται στις υποχρεώσεις των διατάξεων του ν. 5092/2024 (Α' 33), καθώς και στους όρους και τις προϋποθέσεις που απορρέουν από:

α) την υπ' αριθμ. 57878 ΕΞ 2024 (B'2419) κοινή υπουργική απόφαση των παραγράφων 4, 5, 6 του άρθρου 22 του Ν. 5092/2024 (Α' 33), όπως ισχύει και

β) την υπ' αριθμ. 58972 ΕΞ 2024 (B'2425) υπουργική απόφαση της παραγράφου 7 του άρθρου 22 του Ν. 5092/2024 (Α' 33), όπως ισχύει.

2. Ο παραχωρούμενος χώρος θα χρησιμοποιείται αποκλειστικά για την άσκηση της δραστηριότητας για την οποία παραχωρήθηκε.

B17. Παραρτήματα

Προσαρτώνται στην παρούσα διακήρυξη δύο (2) παραρτήματα, με αντίστοιχα υποδείγματα Υπεύθυνων Δηλώσεων, τα οποία αποτελούν αναπόσπαστα στοιχεία της διακήρυξης.

Καλαμάτα, 2-5-2024

Η Προϊσταμένη

της Κτηματικής Υπηρεσίας Μεσσηνίας

Εγκρίνεται

Καλαμάτα, 2-5-2024

Η Προϊσταμένη της Κτηματικής Υπηρεσίας Μεσσηνίας

Ακριβές Αντίγραφο

ΘΕΣΗ: ΑΝΕΜΟΜΥΛΟΣ ΧΡΗΣΗ: ΟΜΠΡΕΛΕΣ-ΞΑΠΛΩΣΤΡΕΣ
 ΔΗΜΟΥ ΠΥΛΟΥ ΝΕΣΤΟΡΟΣ Π.Ε.ΜΕΣΣΗΝΙΑΣ
ΚΩΔΙΚΟΣ ΘΕΣΗΣ: ΜΕΣΣ15



ΕΜΒΑΔΟΝ: 160,00 τ.μ.

ΚΟΡΥΦΗ	Χ(ΕΓΣΑ 87)	Υ(ΕΓΣΑ 87)
1	303467.40	4075209.00
2	303477.24	4075210.79
3	303480.09	4075195.05
4	303470.26	4075193.26
5	303467.40	4075209.00

**ΣΥΝΤΑΞΗ - ΘΕΩΡΗΣΗ
 Η ΠΡΟΪΣΤΑΜΕΝΗ**

Τζώρτζη Καλλιόπη
 Αγρονόμος & Τοπογράφος Μηχ/κός

ΘΕΣΗ: ΠΕΡΟΥΛΙΑ-ΒΟΥΝΑΡΙΑ ΧΡΗΣΗ: ΟΜΠΡΕΛΕΣ-ΞΑΠΛΩΣΤΡΕΣ
 ΔΗΜΟΥ ΠΥΛΟΥ ΝΕΣΤΟΡΟΣ Π.Ε.ΜΕΣΣΗΝΙΑΣ
ΚΩΔΙΚΟΣ ΘΕΣΗΣ: ΜΕΣΣ16



ΕΜΒΑΔΟΝ: 198,71 τ.μ.

ΚΟΡΥΦΗ	Χ(ΕΓΣΑ 87)	Υ(ΕΓΣΑ 87)
1	315442.58	4078128.94
2	315425.38	4078091.90
3	315420.75	4078093.89
4	315438.35	4078130.93
5	315442.58	4078128.94

**ΣΥΝΤΑΞΗ - ΘΕΩΡΗΣΗ
 Η ΠΡΟΪΣΤΑΜΕΝΗ**

Τζώρτζη Καλλιόπη
 Αγρονόμος & Τοπογράφος Μηχ/κός

ΘΕΣΗ: ΛΙΜΑΝΑΚΙΑ ΠΥΛΟΥ ΧΡΗΣΗ: ΚΑΝΤΙΝΑ
 ΔΗΜΟΥ ΠΥΛΟΥ ΝΕΣΤΟΡΟΣ Π.Ε.ΜΕΣΣΗΝΙΑΣ
 ΚΩΔΙΚΟΣ ΘΕΣΗΣ: ΜΕΣΣ17



ΕΜΒΑΔΟΝ: 15,00τ.μ.

ΚΟΡΥΦΗ	Χ(ΕΓΣΑ 87)	Υ(ΕΓΣΑ 87)
1	294112.74	4086873.17
2	294114.13	4086877.14
3	294117.51	4086875.89
4	294116.25	4086872.05
5	294112.74	4086873.17

**ΣΥΝΤΑΞΗ - ΘΕΩΡΗΣΗ
 Η ΠΡΟΪΣΤΑΜΕΝΗ**

Τζώρτζη Καλλιόπη
 Αγρονόμος & Τοπογράφος Μηχ/κός

ΘΕΣΗ: ΛΙΜΑΝΑΚΙΑ ΠΥΛΟΥ ΧΡΗΣΗ: ΟΜΠΡΕΛΕΣ-ΞΑΠΛΩΣΤΡΕΣ
 ΔΗΜΟΥ ΠΥΛΟΥ ΝΕΣΤΟΡΟΣ Π.Ε.ΜΕΣΣΗΝΙΑΣ
ΚΩΔΙΚΟΣ ΘΕΣΗΣ: ΜΕΣΣ18



ΕΜΒΑΛΟΝ: 100,00τ.μ.

ΚΟΡΥΦΗ	Χ(ΕΓΣΑ 87)	Υ(ΕΓΣΑ 87)
1	294100.73	4086881.11
2	294094.84	4086869.14
3	294101.83	4086865.90
4	294107.35	4086877.94
5	294100.73	4086881.11

**ΣΥΝΤΑΞΗ - ΘΕΩΡΗΣΗ
 Η ΠΡΟΪΣΤΑΜΕΝΗ**

**Τζώρτζη Καλλιόπη
 Αγρονόμος & Τοπογράφος Μηχ/κός**

ΘΕΣΗ: ΛΟΥΤΣΑ-ΦΟΙΝΙΚΟΥΝΤΑ ΧΡΗΣΗ: ΟΜΠΡΕΛΕΣ-ΞΑΠΛΩΣΤΡΕΣ
 ΔΗΜΟΥ ΠΥΛΟΥ ΝΕΣΤΟΡΟΣ Π.Ε.ΜΕΣΣΗΝΙΑΣ
ΚΩΔΙΚΟΣ ΘΕΣΗΣ: ΜΕΣΣ19

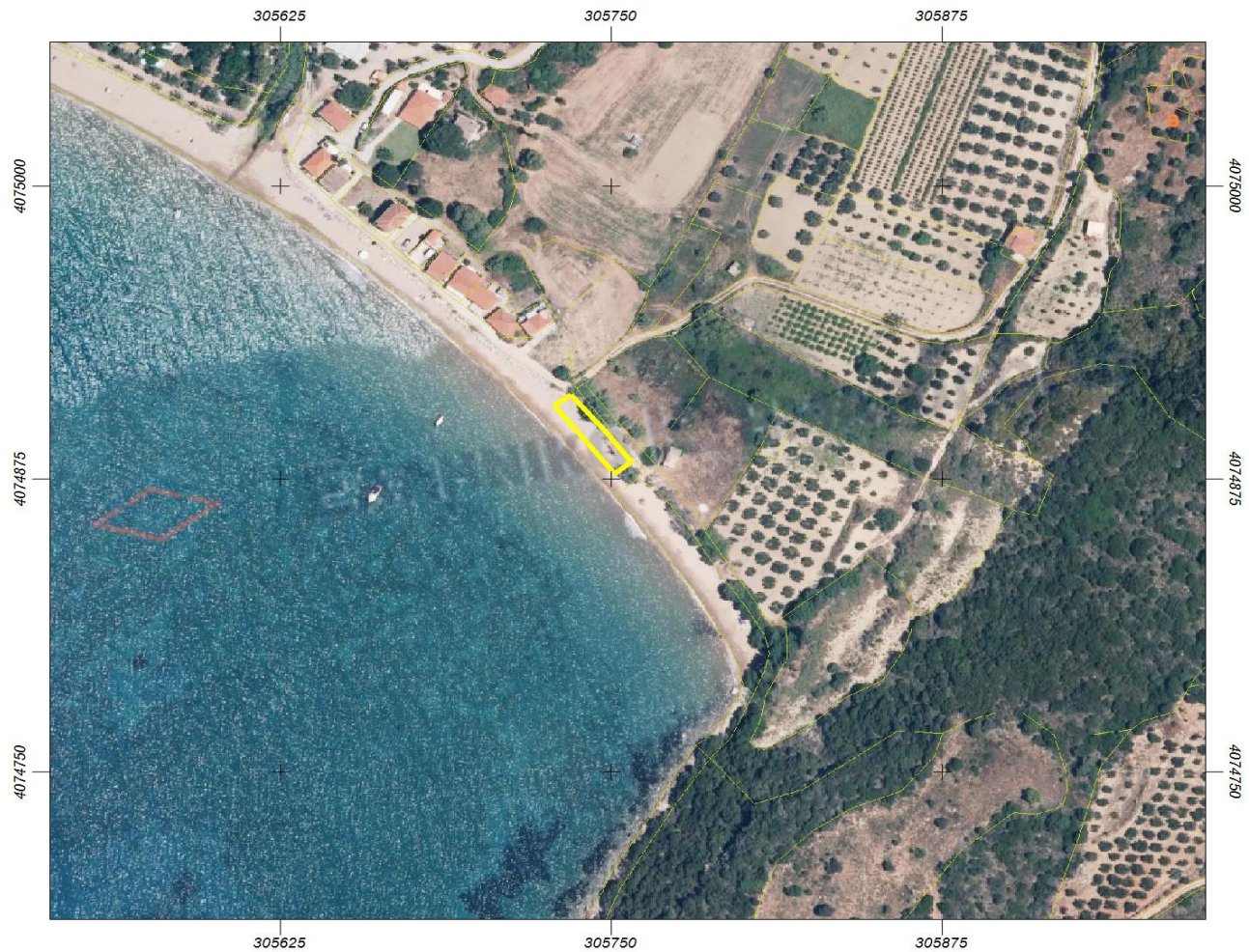

ΕΜΒΑΔΟΝ: 300,00 τ.μ.

ΚΟΡΥΦΗ	Χ(ΕΓΣΑ 87)	Υ(ΕΓΣΑ 87)
1	305735.02	4074910.70
2	305748.12	4074894.83
3	305757.78	4074881.99
4	305751.56	4074876.97
5	305728.54	4074906.20
6	305735.02	4074910.70

**ΣΥΝΤΑΞΗ - ΘΕΩΡΗΣΗ
 Η ΠΡΟΪΣΤΑΜΕΝΗ**

**Τζώρτζη Καλλιόπη
 Αγρονόμος & Τοπογράφος Μηχ/κός**

ΘΕΣΗ: ΛΟΥΤΣΑ-ΦΟΙΝΙΚΟΥΝΤΑ ΧΡΗΣΗ: ΟΜΠΡΕΛΕΣ-ΞΑΠΛΩΣΤΡΕΣ
 ΔΗΜΟΥ ΠΥΛΟΥ ΝΕΣΤΟΡΟΣ Π.Ε.ΜΕΣΣΗΝΙΑΣ
ΚΩΔΙΚΟΣ ΘΕΣΗΣ: ΜΕΣΣ20



ΕΜΒΑΔΟΝ: 182,00 τ.μ.

ΚΟΡΥΦΗ	Χ(ΕΓΣΑ 87)	Υ(ΕΓΣΑ 87)
1	305628.53	4075003.35
2	305651.02	4074985.23
3	305647.18	4074980.99
4	305624.03	4074998.06
5	305628.53	4075003.35

**ΣΥΝΤΑΞΗ - ΘΕΩΡΗΣΗ
 Η ΠΡΟΪΣΤΑΜΕΝΗ**

Τζώρτζη Καλλιόπη
 Αγρονόμος & Τοπογράφος Μηχ/κός

ΘΕΣΗ: ΡΙΤΣΑ ΚΑΡΔΑΜΥΛΗΣ ΧΡΗΣΗ: ΘΑΛΑΣΣΙΑ ΜΕΣΑ ΑΝΑΨΥΧΗΣ
 ΔΗΜΟΥ ΔΥΤΙΚΗΣ ΜΑΝΗΣ Π.Ε.ΜΕΣΣΗΝΙΑΣ
ΚΩΔΙΚΟΣ ΘΕΣΗΣ: ΜΕΣΣ21



ΕΜΒΑΔΟΝ: 100,00τ.μ.

ΚΟΡΥΦΗ	Χ(ΕΓΣΑ 87)	Υ(ΕΓΣΑ 87)
1	341795.67	4084284.58
2	341803.22	4084278.02
3	341796.66	4084270.47
4	341789.11	4084277.03
5	341795.67	4084284.58

**ΣΥΝΤΑΞΗ - ΘΕΩΡΗΣΗ
 Η ΠΡΟΪΣΤΑΜΕΝΗ**

Τζώρτζη Καλλιόπη
 Αγρονόμος & Τοπογράφος Μηχ/κός

ΘΕΣΗ: ΣΑΝΤΑΒΑ ΧΡΗΣΗ: ΘΑΛΑΣΣΙΑ ΜΕΣΑ ΑΝΑΨΥΧΗΣ
 ΔΗΜΟΥ ΔΥΤΙΚΗΣ ΜΑΝΗΣ Π.Ε.ΜΕΣΣΗΝΙΑΣ
ΚΩΔΙΚΟΣ ΘΕΣΗΣ: ΜΕΣΣ22

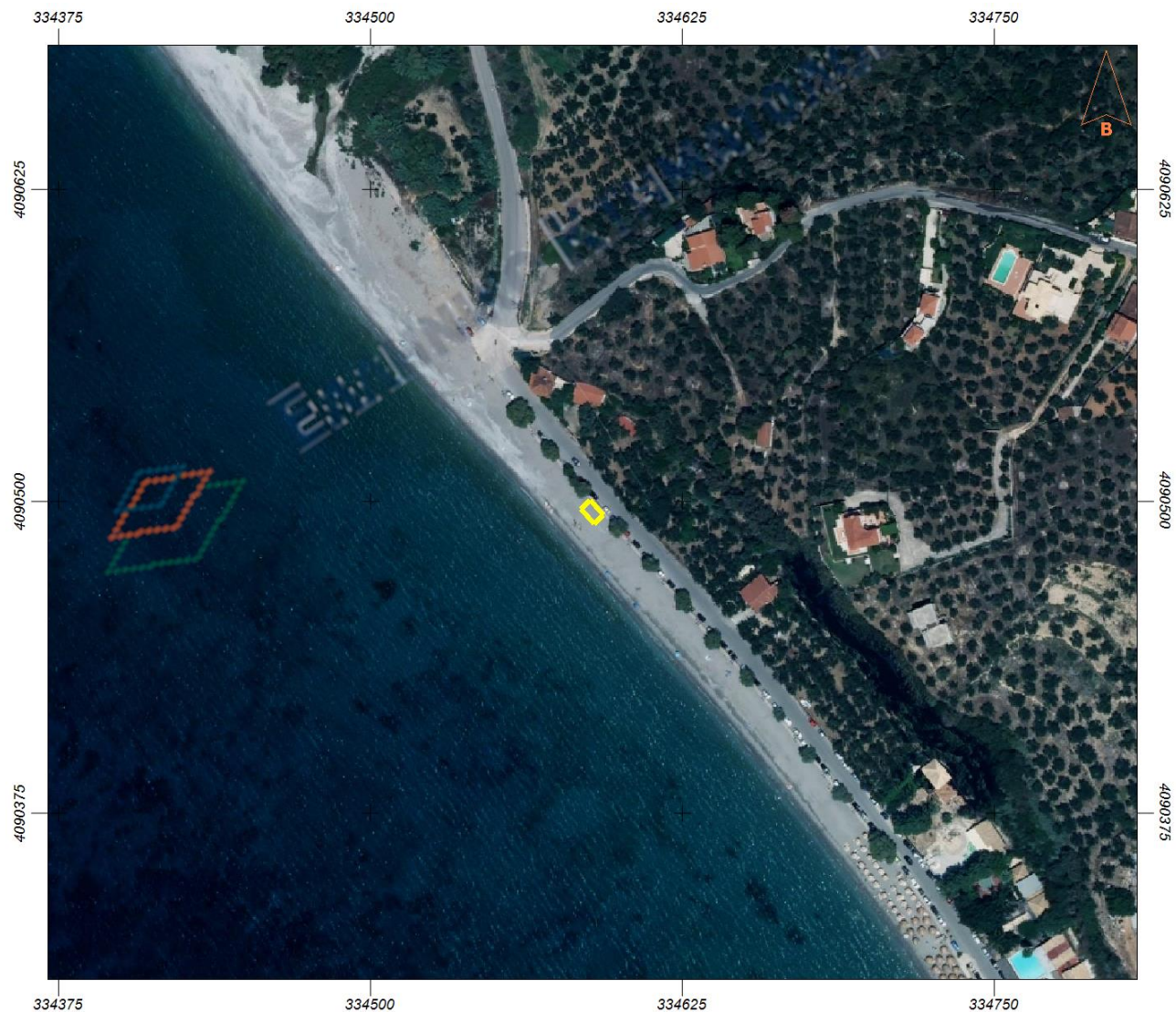

ΕΜΒΑΔΟΝ: 40,00τ.μ.

ΚΟΡΥΦΗ	Χ(ΕΓΣΑ 87)	Υ(ΕΓΣΑ 87)
1	334588.21	4090500.19
2	334593.57	4090494.24
3	334589.86	4090490.90
4	334584.50	4090496.85
5	334588.21	4090500.19

ΣΥΝΤΑΞΗ - ΘΕΩΡΗΣΗ
 Η ΠΡΟΪΣΤΑΜΕΝΗ

Τζώρτζη Καλλιόπη
 Αγρονόμος & Τοπογράφος Μηχ/κός

ΘΕΣΗ: ΠΑΛΙΟΧΩΡΑ ΧΡΗΣΗ: ΟΜΠΡΕΛΕΣ-ΞΑΠΛΩΣΤΡΕΣ
 ΔΗΜΟΥ ΔΥΤΙΚΗΣ ΜΑΝΗΣ Π.Ε.ΜΕΣΣΗΝΙΑΣ
ΚΩΔΙΚΟΣ ΘΕΣΗΣ: ΜΕΣΣ23

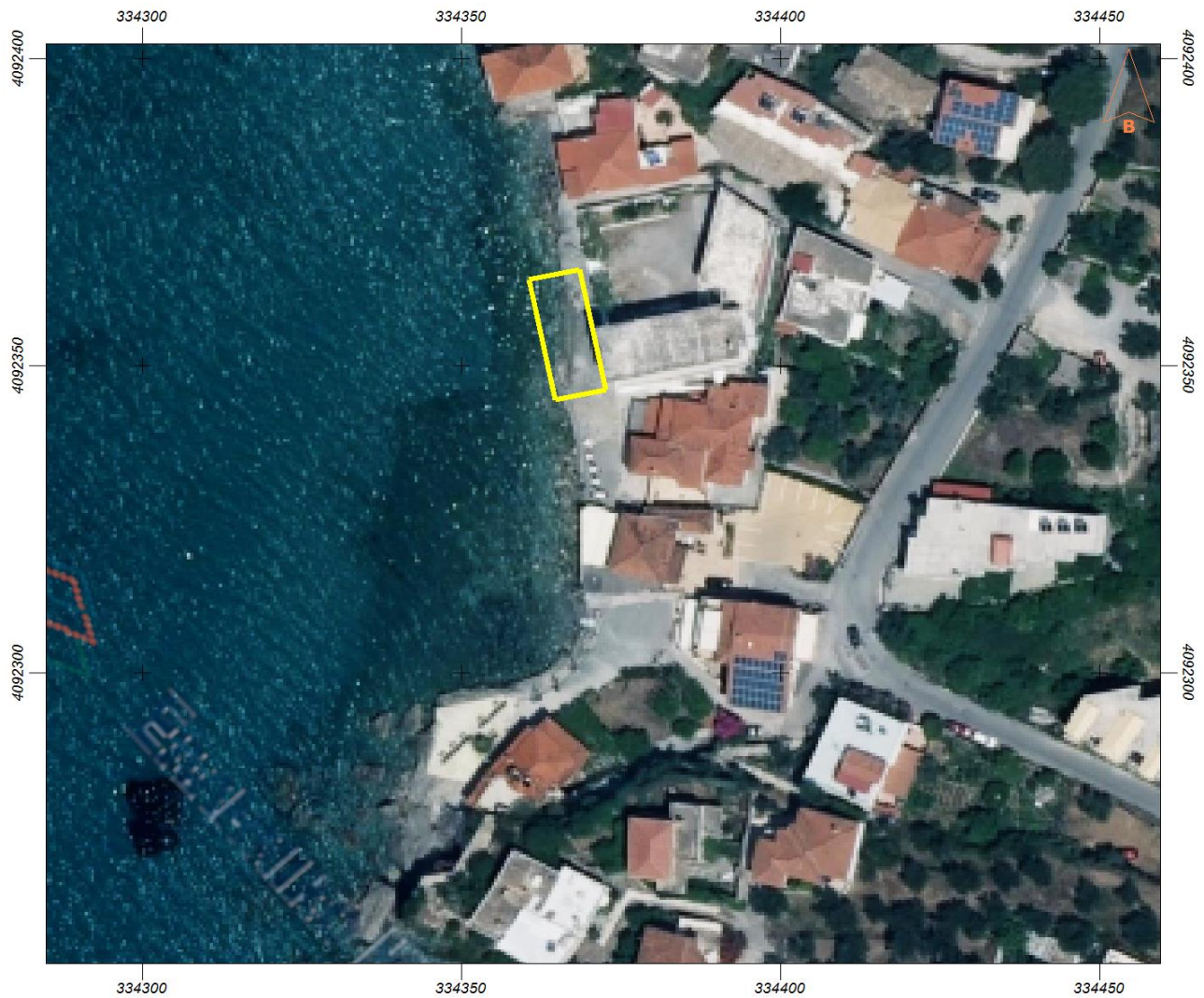

ΕΜΒΑΔΟΝ: 160,00 τ.μ.

ΚΟΡΥΦΗ	Χ(ΕΓΣΑ 87)	Υ(ΕΓΣΑ 87)
1	334360.70	4092363.97
2	334368.53	4092365.62
3	334372.64	4092346.05
4	334364.81	4092344.40
5	334360.70	4092363.97

**ΣΥΝΤΑΞΗ - ΘΕΩΡΗΣΗ
 Η ΠΡΟΪΣΤΑΜΕΝΗ**

Τζώρτζη Καλλιόπη
 Αγρονόμος & Τοπογράφος Μηχ/κός

ΘΕΣΗ: ΣΕΡΓΙΑΝΙ ΚΥΠΑΡΙΣΣΙΑΣ ΧΡΗΣΗ: ΚΑΝΤΙΝΑ
 ΔΗΜΟΥ ΤΡΙΦΥΛΙΑΣ Π.Ε.ΜΕΣΣΗΝΙΑΣ
ΚΩΔΙΚΟΣ ΘΕΣΗΣ: ΜΕΣΣ24



ΕΜΒΑΔΟΝ: 15,00τ.μ.

ΚΟΡΥΦΗ	Χ(ΕΓΣΑ 87)	Υ(ΕΓΣΑ 87)
1	295267.16	4129366.00
2	295270.51	4129369.71
3	295272.74	4129367.69
4	295269.38	4129363.99
5	295267.16	4129366.00

**ΣΥΝΤΑΞΗ - ΘΕΩΡΗΣΗ
 Η ΠΡΟΪΣΤΑΜΕΝΗ**

Τζώρτζη Καλλιόπη
 Αγρονόμος & Τοπογράφος Μηχ/κός

ΘΕΣΗ: ΣΕΡΓΙΑΝΙ ΚΥΠΑΡΙΣΣΙΑΣ ΧΡΗΣΗ: ΟΜΠΡΕΛΕΣ-ΞΑΠΛΩΣΤΡΕΣ
ΔΗΜΟΥ ΤΡΙΦΥΛΙΑΣ Π.Ε.ΜΕΣΣΗΝΙΑΣ
ΚΩΔΙΚΟΣ ΘΕΣΗΣ: ΜΕΣΣ25



ΕΜΒΑΔΟΝ: 500,00τ.μ.

ΚΟΡΥΦΗ	Χ(ΕΓΣΑ 87)	Υ(ΕΓΣΑ 87)
1	295243.49	4129363.97
2	295273.39	4129392.01
3	295282.72	4129383.94
4	295252.22	4129355.76
5	295243.49	4129363.97

ΣΥΝΤΑΞΗ - ΘΕΩΡΗΣΗ
Η ΠΡΟΪΣΤΑΜΕΝΗ

Τζώρτζη Καλλιόπη
Αγρονόμος & Τοπογράφος Μηχ/κός

ΘΕΣΗ: ΚΑΡΤΕΛΑΣ ΚΥΠΑΡΙΣΣΙΑΣ ΧΡΗΣΗ: ΚΑΝΤΙΝΑ
 ΔΗΜΟΥ ΤΡΙΦΥΛΙΑΣ Π.Ε.ΜΕΣΣΗΝΙΑΣ
ΚΩΔΙΚΟΣ ΘΕΣΗΣ: ΜΕΣΣ26



ΕΜΒΑΔΟΝ: 15,00τ.μ.

ΚΟΡΥΦΗ	Χ(ΕΓΣΑ 87)	Υ(ΕΓΣΑ 87)
1	294009.61	4127073.07
2	294009.61	4127078.07
3	294012.61	4127078.07
4	294012.61	4127073.07
5	294009.61	4127073.07

**ΣΥΝΤΑΞΗ - ΘΕΩΡΗΣΗ
 Η ΠΡΟΪΣΤΑΜΕΝΗ**

**Τζώρτζη Καλλιόπη
 Αγρονόμος & Τοπογράφος Μηχ/κός**

ΘΕΣΗ: ΚΑΡΤΕΛΑΣ ΚΥΠΑΡΙΣΣΙΑΣ ΧΡΗΣΗ: ΟΜΠΡΕΛΕΣ-ΞΑΠΛΩΣΤΡΕΣ
 ΔΗΜΟΥ ΤΡΙΦΥΛΙΑΣ Π.Ε.ΜΕΣΣΗΝΙΑΣ
ΚΩΔΙΚΟΣ ΘΕΣΗΣ: ΜΕΣΣ27

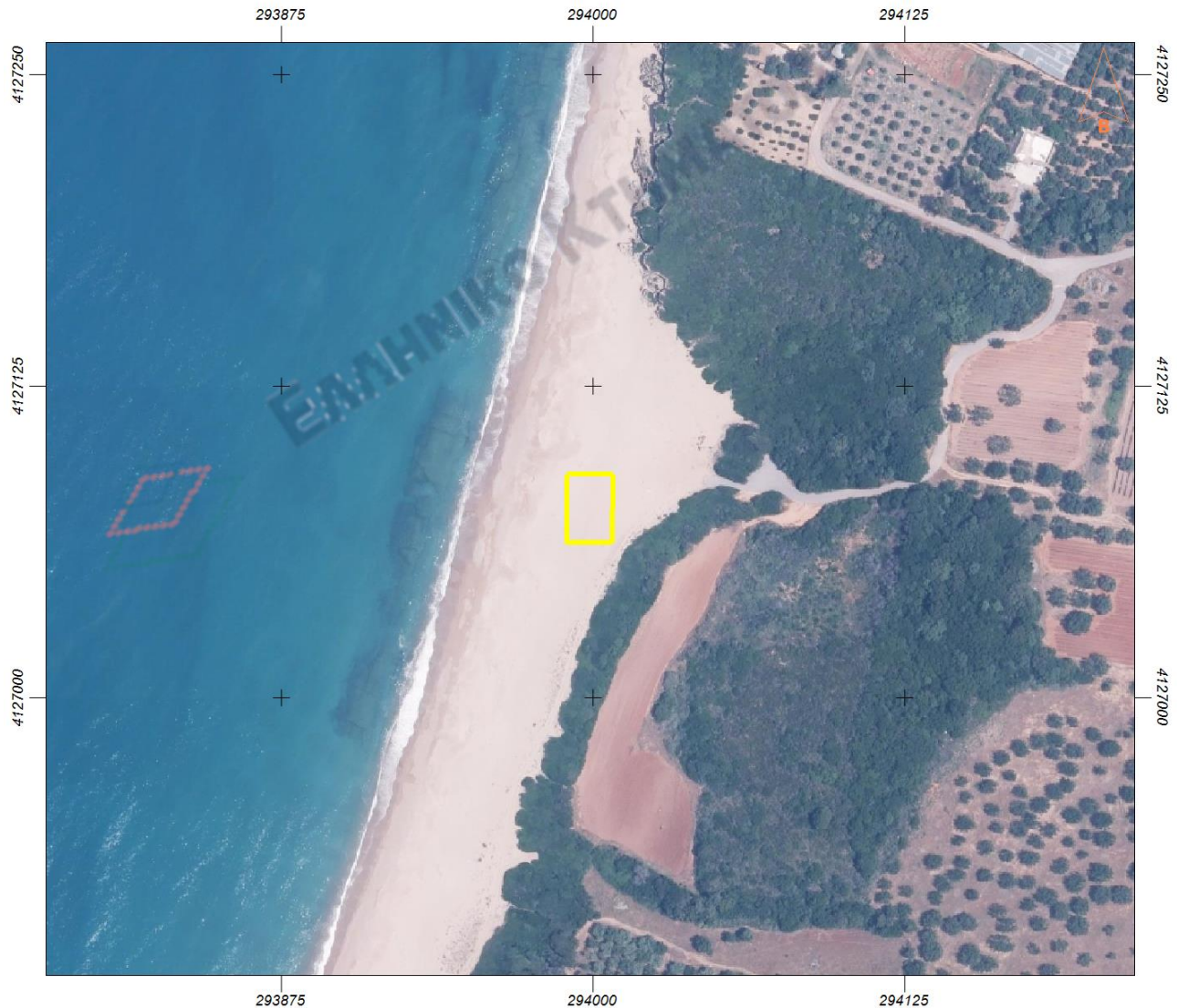

ΕΜΒΑΔΟΝ: 500,00τ.μ.

ΚΟΡΥΦΗ	Χ(ΕΓΣΑ 87)	Υ(ΕΓΣΑ 87)
1	293989.54	4127062.14
2	293989.93	4127089.39
3	294008.32	4127089.26
4	294007.79	4127062.01
5	293989.54	4127062.14

**ΣΥΝΤΑΞΗ - ΘΕΩΡΗΣΗ
 Η ΠΡΟΪΣΤΑΜΕΝΗ**

**Τζώρτζη Καλλιόπη
 Αγρονόμος & Τοπογράφος Μηχ/κός**

ΘΕΣΗ: ΓΙΑΝΝΙΤΣΑΙΝΑ ΚΥΠΑΡΙΣΣΙΑΣ ΧΡΗΣΗ: ΚΑΝΤΙΝΑ
ΔΗΜΟΥ ΤΡΙΦΥΛΙΑΣ Π.Ε.ΜΕΣΣΗΝΙΑΣ
ΚΩΔΙΚΟΣ ΘΕΣΗΣ: ΜΕΣΣ28



ΕΜΒΑΔΟΝ: 15,00τ.μ.

ΚΟΡΥΦΗ	Χ(ΕΓΣΑ 87)	Υ(ΕΓΣΑ 87)
1	291280.56	4124685.65
2	291282.90	4124690.07
3	291285.55	4124688.68
4	291283.23	4124684.25
5	291280.56	4124685.65

ΣΥΝΤΑΞΗ - ΘΕΩΡΗΣΗ
Η ΠΡΟΪΣΤΑΜΕΝΗ

Τζώρτζη Καλλιόπη
Αγρονόμος & Τοπογράφος Μηχ/κός

ΘΕΣΗ: ΓΙΑΝΝΙΤΣΑΙΝΑ ΚΥΠΑΡΙΣΣΙΑΣ ΧΡΗΣΗ: ΟΜΠΡΕΛΕΣ-ΞΑΠΛΩΣΤΡΕΣ
 ΔΗΜΟΥ ΤΡΙΦΥΛΙΑΣ Π.Ε.ΜΕΣΣΗΝΙΑΣ
ΚΩΔΙΚΟΣ ΘΕΣΗΣ: ΜΕΣΣ29



ΕΜΒΑΔΟΝ: 500,00τ.μ.

ΚΟΡΥΦΗ	Χ(ΕΓΣΑ 87)	Υ(ΕΓΣΑ 87)
1	291291.86	4124708.15
2	291269.64	4124672.17
3	291259.72	4124677.86
4	291281.21	4124714.24
5	291291.86	4124708.15

**ΣΥΝΤΑΞΗ - ΘΕΩΡΗΣΗ
 Η ΠΡΟΪΣΤΑΜΕΝΗ**

**Τζώρτζη Καλλιόπη
 Αγρονόμος & Τοπογράφος Μηχ/κός**

ΘΕΣΗ: ΒΡΩΜΟΝΕΡΙ ΓΑΡΓΑΛΙΑΝΩΝ ΧΡΗΣΗ: ΚΑΝΤΙΝΑ
 ΔΗΜΟΥ ΤΡΙΦΥΛΙΑΣ Π.Ε.ΜΕΣΣΗΝΙΑΣ
ΚΩΔΙΚΟΣ ΘΕΣΗΣ: ΜΕΣΣ30



ΕΜΒΑΔΟΝ: 15,00τ.μ.

ΚΟΡΥΦΗ	Χ(ΕΓΣΑ 87)	Υ(ΕΓΣΑ 87)
1	288184.40	4099237.70
2	288187.41	4099233.71
3	288185.02	4099231.91
4	288182.00	4099235.89
5	288184.40	4099237.70

**ΣΥΝΤΑΞΗ - ΘΕΩΡΗΣΗ
 Η ΠΡΟΪΣΤΑΜΕΝΗ**

Τζώρτζη Καλλιόπη
Αγρονόμος & Τοπογράφος Μηχ/κός

ΘΕΣΗ: ΒΡΩΜΟΝΕΡΙ ΓΑΡΓΑΛΙΑΝΩΝ ΧΡΗΣΗ: ΟΜΠΡΕΛΕΣ-ΞΑΠΛΩΣΤΡΕΣ
 ΔΗΜΟΥ ΤΡΙΦΥΛΙΑΣ Π.Ε.ΜΕΣΣΗΝΙΑΣ
ΚΩΔΙΚΟΣ ΘΕΣΗΣ: ΜΕΣΣ31

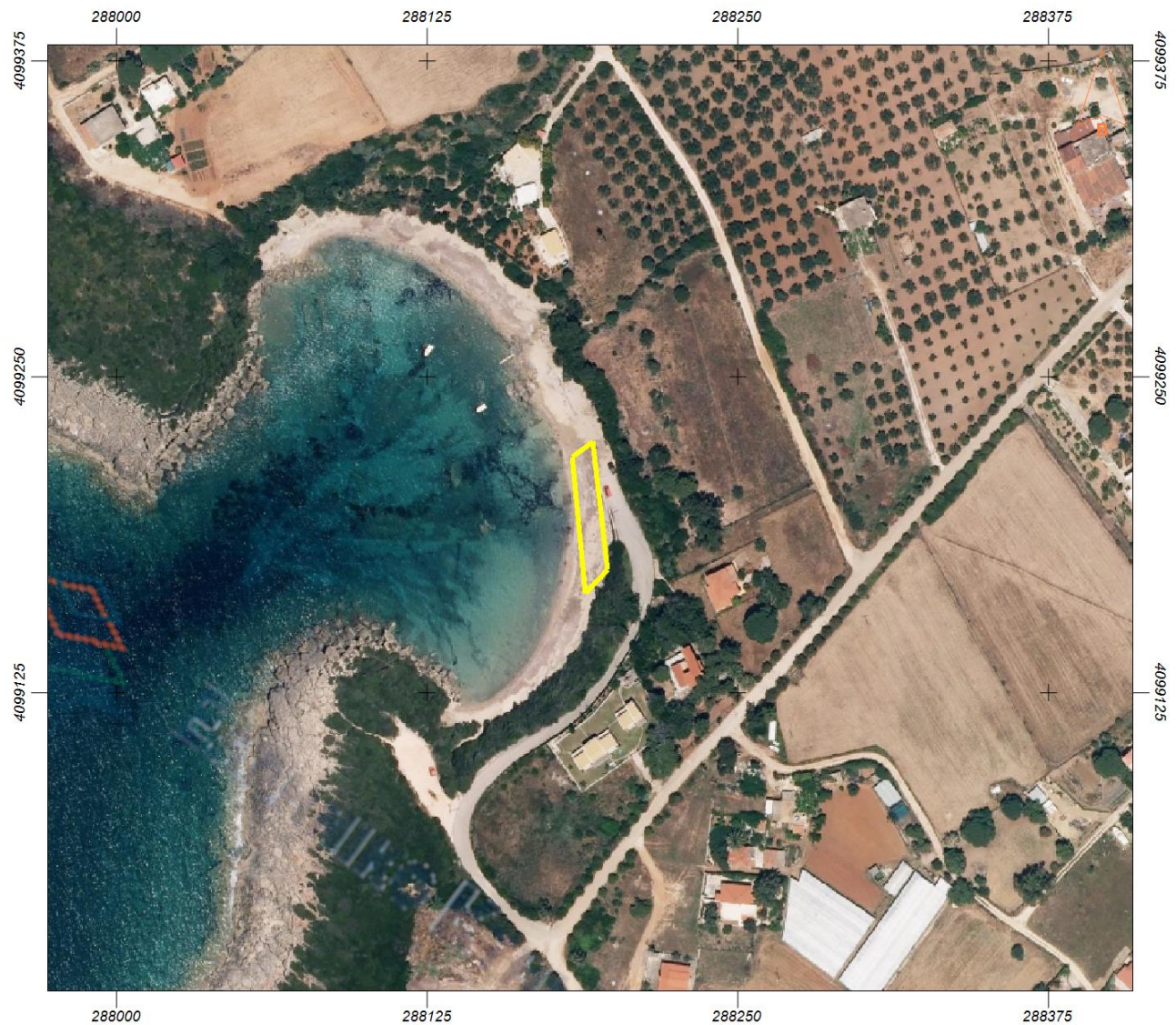

ΕΜΒΑΔΟΝ: 500,00τ.μ.

ΚΟΡΥΦΗ	Χ(ΕΓΣΑ 87)	Υ(ΕΓΣΑ 87)
1	288183.43	4099218.23
2	288191.74	4099224.03
3	288197.90	4099173.48
4	288188.72	4099164.29
5	288183.43	4099218.23

**ΣΥΝΤΑΞΗ - ΘΕΩΡΗΣΗ
 Η ΠΡΟΪΣΤΑΜΕΝΗ**

Τζώρτζη Καλλιόπη
 Αγρονόμος & Τοπογράφος Μηγ/κός

ΘΕΣΗ: ΒΛΑΧΟΥ ΚΥΠΑΡΙΣΣΙΑΣ ΧΡΗΣΗ: ΚΑΝΤΙΝΑ
 ΔΗΜΟΥ ΤΡΙΦΥΛΙΑΣ Π.Ε.ΜΕΣΣΗΝΙΑΣ
ΚΩΔΙΚΟΣ ΘΕΣΗΣ: ΜΕΣΣ32



ΕΜΒΑΔΟΝ: 15,00τ.μ.

ΚΟΡΥΦΗ	Χ(ΕΓΣΑ 87)	Υ(ΕΓΣΑ 87)
1	288099.06	4122169.70
2	288101.38	4122174.13
3	288104.04	4122172.74
4	288101.72	4122168.33
5	288099.06	4122169.70

**ΣΥΝΤΑΞΗ - ΘΕΩΡΗΣΗ
 Η ΠΡΟΪΣΤΑΜΕΝΗ**

Τζώρτζη Καλλιόπη
 Αγρονόμος & Τοπογράφος Μηχ/κός

ΘΕΣΗ: ΒΛΑΧΟΥ ΚΥΠΑΡΙΣΣΙΑΣ ΧΡΗΣΗ: ΟΜΠΡΕΛΕΣ-ΞΑΠΛΩΣΤΡΕΣ
 ΔΗΜΟΥ ΤΡΙΦΥΛΙΑΣ Π.Ε.ΜΕΣΣΗΝΙΑΣ
ΚΩΔΙΚΟΣ ΘΕΣΗΣ: ΜΕΣΣ33



ΕΜΒΑΔΟΝ: 500,00τ.μ.

ΚΟΡΥΦΗ	Χ(ΕΓΣΑ 87)	Υ(ΕΓΣΑ 87)
1	288097.65	4122195.26
2	288108.57	4122189.04
3	288087.33	4122155.83
4	288076.22	4122162.31
5	288097.65	4122195.26

**ΣΥΝΤΑΞΗ - ΘΕΩΡΗΣΗ
 Η ΠΡΟΪΣΤΑΜΕΝΗ**

Τζώρτζη Καλλιόπη
Αγρονόμος & Τοπογράφος Μηχ/κός

ΘΕΣΗ: ΜΠΟΥΚΑ-ΑΓΙΟΣ ΝΙΚΟΛΑΟΣ ΜΕΣΣΗΝΗΣ ΧΡΗΣΗ: ΚΑΝΤΙΝΑ
 ΔΗΜΟΥ ΜΕΣΣΗΝΗΣ Π.Ε.ΜΕΣΣΗΝΙΑΣ
ΚΩΔΙΚΟΣ ΘΕΣΗΣ: ΜΕΣΣ34



ΕΜΒΑΔΟΝ: 15,00τ.μ.

ΚΟΡΥΦΗ	Χ(ΕΓΣΑ 87)	Υ(ΕΓΣΑ 87)
1	322888.80	4098430.40
2	322893.80	4098430.40
3	322893.80	4098427.40
4	322888.80	4098427.40
5	322888.80	4098430.40

**ΣΥΝΤΑΞΗ - ΘΕΩΡΗΣΗ
 Η ΠΡΟΪΣΤΑΜΕΝΗ**

Τζώρτζη Καλλιόπη
Αγρονόμος & Τοπογράφος Μηχ/κός

ΘΕΣΗ: ΜΠΟΥΚΑ-ΑΓΙΟΣ ΝΙΚΟΛΑΟΣ ΜΕΣΣΗΝΗΣ ΧΡΗΣΗ: ΟΜΠΡΕΛΕΣ-ΞΑΠΛΩΣΤΡΕΣ
 ΔΗΜΟΥ ΜΕΣΣΗΝΗΣ Π.Ε.ΜΕΣΣΗΝΙΑΣ
ΚΩΔΙΚΟΣ ΘΕΣΗΣ: ΜΕΣΣ35



ΕΜΒΑΔΟΝ: 200,00τ.μ.

ΚΟΡΥΦΗ	Χ(ΕΓΣΑ 87)	Υ(ΕΓΣΑ 87)
1	322883.54	4098416.28
2	322902.73	4098421.89
3	322905.54	4098412.29
4	322886.34	4098406.68
5	322883.54	4098416.28

**ΣΥΝΤΑΞΗ - ΘΕΩΡΗΣΗ
 Η ΠΡΟΪΣΤΑΜΕΝΗ**

Τζώρτζη Καλλιόπη
 Αγρονόμος & Τοπογράφος Μηχ/κός

ΘΕΣΗ: ΑΓΙΟΣ ΑΝΔΡΕΑΣ ΧΡΗΣΗ: ΚΑΝΤΙΝΑ
ΔΗΜΟΥ ΜΕΣΣΗΝΗΣ Π.Ε.ΜΕΣΣΗΝΙΑΣ
ΚΩΔΙΚΟΣ ΘΕΣΗΣ: ΜΕΣΣ36



ΕΜΒΑΔΟΝ: 15,00τ.μ.

ΚΟΡΥΦΗ	Χ(ΕΓΣΑ 87)	Υ(ΕΓΣΑ 87)
1	314651.56	4081320.20
2	314651.16	4081324.08
3	314655.04	4081324.49
4	314655.44	4081320.61
5	314651.56	4081320.20

**ΣΥΝΤΑΞΗ - ΘΕΩΡΗΣΗ
Η ΠΡΟΪΣΤΑΜΕΝΗ**

**Τζώρτζη Καλλιόπη
Αγρονόμος & Τοπογράφος Μηχ/κός**

ΘΕΣΗ: ΑΓΙΟΣ ΑΝΔΡΕΑΣ ΧΡΗΣΗ: ΟΜΠΡΕΛΕΣ-ΞΑΠΛΩΣΤΡΕΣ
 ΔΗΜΟΥ ΜΕΣΣΗΝΗΣ Π.Ε.ΜΕΣΣΗΝΙΑΣ
ΚΩΔΙΚΟΣ ΘΕΣΗΣ: ΜΕΣΣ37



ΕΜΒΑΔΟΝ: 70,00 τ.μ.

ΚΟΡΥΦΗ	Χ(ΕΓΣΑ 87)	Υ(ΕΓΣΑ 87)
1	314539.37	4081664.88
2	314546.28	4081663.77
3	314544.70	4081653.90
4	314537.78	4081654.95
5	314539.37	4081664.88

**ΣΥΝΤΑΞΗ - ΘΕΩΡΗΣΗ
 Η ΠΡΟΪΣΤΑΜΕΝΗ**

Τζώρτζη Καλλιόπη
 Αγρονόμος & Τοπογράφος Μηχ/κός

ΘΕΣΗ: ΑΓΙΟΣ ΑΝΔΡΕΑΣ (ΝΟΤΙΩΣ ΔΗΜΟΠΡΑΤΟΥΜΕΝΗΣ ΚΑΝΤΙΝΑΣ)
 ΧΡΗΣΗ: ΟΜΠΡΕΛΕΣ - ΞΑΠΛΩΣΤΡΕΣ
 ΔΗΜΟΥ ΜΕΣΣΗΝΗΣ Π.Ε.ΜΕΣΣΗΝΙΑΣ
ΚΩΔΙΚΟΣ ΘΕΣΗΣ: ΜΕΣΣ38



ΕΜΒΑΔΟΝ: 300,00τ.μ.

ΚΟΡΥΦΗ	Χ(ΕΓΣΑ 87)	Υ(ΕΓΣΑ 87)
1	314662.96	4081278.34
2	314662.98	4081298.34
3	314677.98	4081298.32
4	314677.96	4081278.32
5	314662.96	4081278.34

**ΣΥΝΤΑΞΗ - ΘΕΩΡΗΣΗ
 Η ΠΡΟΪΣΤΑΜΕΝΗ**

Τζώρτζη Καλλιόπη
 Αγρονόμος & Τοπογράφος Μηχ/κός

ΘΕΣΗ: ΑΓΙΟΣ ΑΝΔΡΕΑΣ (ΒΟΡΕΙΩΣ ΔΗΜΟΠΡΑΤΟΥΜΕΝΗΣ ΚΑΝΤΙΝΑΣ)
 ΧΡΗΣΗ: ΟΜΠΡΕΛΕΣ- ΞΑΠΛΩΣΤΡΕΣ
 ΔΗΜΟΥ ΜΕΣΣΗΝΗΣ Π.Ε.ΜΕΣΣΗΝΙΑΣ
ΚΩΔΙΚΟΣ ΘΕΣΗΣ: ΜΕΣΣ39



ΕΜΒΑΛΟΝ: 300,00τ.μ.

ΚΟΡΥΦΗ	Χ(ΕΓΣΑ 87)	Υ(ΕΓΣΑ 87)
1	314659.53	4081334.73
2	314659.55	4081354.73
3	314674.55	4081354.72
4	314674.53	4081334.72
5	314659.53	4081334.73

**ΣΥΝΤΑΞΗ - ΘΕΩΡΗΣΗ
 Η ΠΡΟΪΣΤΑΜΕΝΗ**

Τζώρτζη Καλλιόπη
 Αγρονόμος & Τοπογράφος Μηχ/κός

ΘΕΣΗ: ΜΠΟΥΚΑ ΜΕΣΣΗΝΗΣ ΧΡΗΣΗ: ΟΜΠΡΕΛΕΣ-ΞΑΠΛΩΣΤΡΕΣ
 ΔΗΜΟΥ ΜΕΣΣΗΝΗΣ Π.Ε.ΜΕΣΣΗΝΙΑΣ
ΚΩΔΙΚΟΣ ΘΕΣΗΣ: ΜΕΣΣ40



ΕΜΒΑΔΟΝ: 300,00 τ.μ.

ΚΟΡΥΦΗ	Χ(ΕΓΣΑ 87)	Υ(ΕΓΣΑ 87)
1	321074.54	4097772.11
2	321097.65	4097781.64
3	321102.22	4097770.55
4	321079.11	4097761.02
5	321074.54	4097772.11

**ΣΥΝΤΑΞΗ - ΘΕΩΡΗΣΗ
 Η ΠΡΟΪΣΤΑΜΕΝΗ**

Τζώρτζη Καλλιόπη
 Αγρονόμος & Τοπογράφος Μηχ/κός

ΘΕΣΗ: ΑΝΑΛΗΨΗ ΜΕΣΣΗΝΗΣ ΧΡΗΣΗ: ΟΜΠΡΕΛΕΣ- ΞΑΠΛΩΣΤΡΕΣ
 ΔΗΜΟΥ ΜΕΣΣΗΝΗΣ Π.Ε.ΜΕΣΣΗΝΙΑΣ
ΚΩΔΙΚΟΣ ΘΕΣΗΣ: ΜΕΣΣ41



ΕΜΒΑΔΟΝ: 100,00τ.μ.

ΚΟΡΥΦΗ	Χ(ΕΓΣΑ 87)	Υ(ΕΓΣΑ 87)
1	319342.74	4096975.30
2	319334.16	4096970.16
3	319329.02	4096978.74
4	319337.60	4096983.88
5	319342.74	4096975.30

**ΣΥΝΤΑΞΗ - ΘΕΩΡΗΣΗ
 Η ΠΡΟΪΣΤΑΜΕΝΗ**

**Τζώρτζη Καλλιόπη
 Αγρονόμος & Τοπογράφος Μηχ/κός**

ΘΕΣΗ: ΑΧΛΑΔΟΧΩΡΙ-ΧΕΛΩΝΑΡΙΑ ΧΡΗΣΗ: ΟΜΠΡΕΛΕΣ- ΞΑΠΛΩΣΤΡΕΣ
 ΔΗΜΟΥ ΜΕΣΣΗΝΗΣ Π.Ε.ΜΕΣΣΗΝΙΑΣ
ΚΩΔΙΚΟΣ ΘΕΣΗΣ: ΜΕΣΣ42



ΕΜΒΑΔΟΝ: 300,00τ.μ.

ΚΟΡΥΦΗ	Χ(ΕΓΣΑ 87)	Υ(ΕΓΣΑ 87)
1	315361.43	4086748.59
2	315343.21	4086724.77
3	315335.26	4086730.84
4	315353.49	4086754.67
5	315361.43	4086748.59

**ΣΥΝΤΑΞΗ - ΘΕΩΡΗΣΗ
 Η ΠΡΟΪΣΤΑΜΕΝΗ**

Τζώρτζη Καλλιόπη
 Αγρονόμος & Τοπογράφος Μηγ/κός

ΘΕΣΗ: ΔΥΤΙΚΗ ΠΑΡΑΛΙΑ ΚΑΛΑΜΑΤΑΣ-ΜΠΟΥΡΝΙΑΣ
 ΧΡΗΣΗ: ΚΑΝΤΙΝΑ
 ΔΗΜΟΥ ΚΑΛΑΜΑΤΑΣ Π.Ε.ΜΕΣΣΗΝΙΑΣ
ΚΩΔΙΚΟΣ ΘΕΣΗΣ: ΜΕΣΣ43



ΕΜΒΑΔΟΝ: 15,00 τ.μ.

ΚΟΡΥΦΗ	Χ(ΕΓΣΑ 87)	Υ(ΕΓΣΑ 87)
1	329677.47	4099359.81
2	329682.42	4099359.13
3	329682.01	4099356.15
4	329677.06	4099356.84
5	329677.47	4099359.81

**ΣΥΝΤΑΞΗ - ΘΕΩΡΗΣΗ
 Η ΠΡΟΪΣΤΑΜΕΝΗ**

**Τζώρτζη Καλλιόπη
 Αγρονόμος & Τοπογράφος Μηχ/κός**

ΘΕΣΗ: ΔΥΤΙΚΗ ΠΑΡΑΛΙΑ ΚΑΛΑΜΑΤΑΣ-ΜΠΟΥΡΝΙΑΣ
 ΧΡΗΣΗ: ΟΜΠΡΕΛΕΣ-ΞΑΠΛΩΣΤΡΕΣ
 ΔΗΜΟΥ ΚΑΛΑΜΑΤΑΣ Π.Ε.ΜΕΣΣΗΝΙΑΣ
 ΚΩΔΙΚΟΣ ΘΕΣΗΣ: ΜΕΣΣ44



ΕΜΒΑΔΟΝ: 500,00 τ.μ.

ΚΟΡΥΦΗ	Χ(ΕΓΣΑ 87)	Υ(ΕΓΣΑ 87)
1	329621.59	4099366.14
2	329671.12	4099359.25
3	329669.74	4099349.35
4	329620.22	4099356.24
5	329621.59	4099366.14

ΣΥΝΤΑΞΗ - ΘΕΩΡΗΣΗ
 Η ΠΡΟΪΣΤΑΜΕΝΗ

Τζώρτζη Καλλιόπη
 Αγρονόμος & Τοπογράφος Μηχ/κός

ΘΕΣΗ: ΔΥΤΙΚΗ ΠΑΡΑΛΙΑ ΚΑΛΑΜΑΤΑΣ- ΔΥΤΙΚΑ ΠΙΣΤΑΣ ΚΑΡΤ
 ΧΡΗΣΗ: ΚΑΝΤΙΝΑ
 ΔΗΜΟΥ ΚΑΛΑΜΑΤΑΣ Π.Ε.ΜΕΣΣΗΝΙΑΣ
ΚΩΔΙΚΟΣ ΘΕΣΗΣ: ΜΕΣΣ45



ΕΜΒΑΔΟΝ: 15,00 τ.μ.

ΚΟΡΥΦΗ	Χ(ΕΓΣΑ 87)	Υ(ΕΓΣΑ 87)
1	324326.02	4098948.61
2	324330.88	4098949.75
3	324331.57	4098946.83
4	324326.71	4098945.69
5	324326.02	4098948.61

**ΣΥΝΤΑΞΗ - ΘΕΩΡΗΣΗ
 Η ΠΡΟΪΣΤΑΜΕΝΗ**

**Τζώρτζη Καλλιόπη
 Αγρονόμος & Τοπογράφος Μηχ/κός**

ΘΕΣΗ: ΔΥΤΙΚΗ ΠΑΡΑΛΙΑ ΚΑΛΑΜΑΤΑΣ-ΔΥΤΙΚΑ ΠΙΣΤΑΣ ΚΑΡΤ
 ΧΡΗΣΗ: ΟΜΠΡΕΛΕΣ -ΞΑΠΛΩΣΤΡΕΣ
 ΔΗΜΟΥ ΚΑΛΑΜΑΤΑΣ Π.Ε.ΜΕΣΣΗΝΙΑΣ
ΚΩΔΙΚΟΣ ΘΕΣΗΣ: ΜΕΣΣ46



ΕΜΒΑΔΟΝ: 500,00 τ.μ.

ΚΟΡΥΦΗ	Χ(ΕΓΣΑ 87)	Υ(ΕΓΣΑ 87)
1	324337.41	4098948.21
2	324385.81	4098960.77
3	324388.32	4098951.09
4	324339.92	4098938.54
5	324337.41	4098948.21

**ΣΥΝΤΑΞΗ - ΘΕΩΡΗΣΗ
 Η ΠΡΟΪΣΤΑΜΕΝΗ**

**Τζώρτζη Καλλιόπη
 Αγρονόμος & Τοπογράφος Μηχ/κός**