

Παράρτημα ΙΙΙ

Πρόταση οριοθέτησης π. Νέδοντα, ρ. Καραμπογιά και έργων εισόδου συμβαλλόντων ρεμάτων

Αριθμός Σχεδίου	Τίτλος Σχεδίου	Κλίμακα
401A	Οριζοντιογραφία γραμμής πλημμύρας υφιστάμενης κατάστασης π. Νέδοντα	1:10.000
402A	Οριζοντιογραφία οριογραμμής προτεινόμενων έργων π. Νέδοντα (Λύση 1 - Προτεινόμενη)	1:2.000
404A	Οριζοντιογραφία προτεινόμενης οριογραμμής και γραμμής πλημμύρας υφιστάμενης κατάστασης ρέματος Καραμπογιά	1:2.000
405A	Οριζοντιογραφία ορίου κατάληψης προτεινόμενων έργων ρέματος Ελαφογκρέμη και ρέματος Λαγκάδα	1:2.000

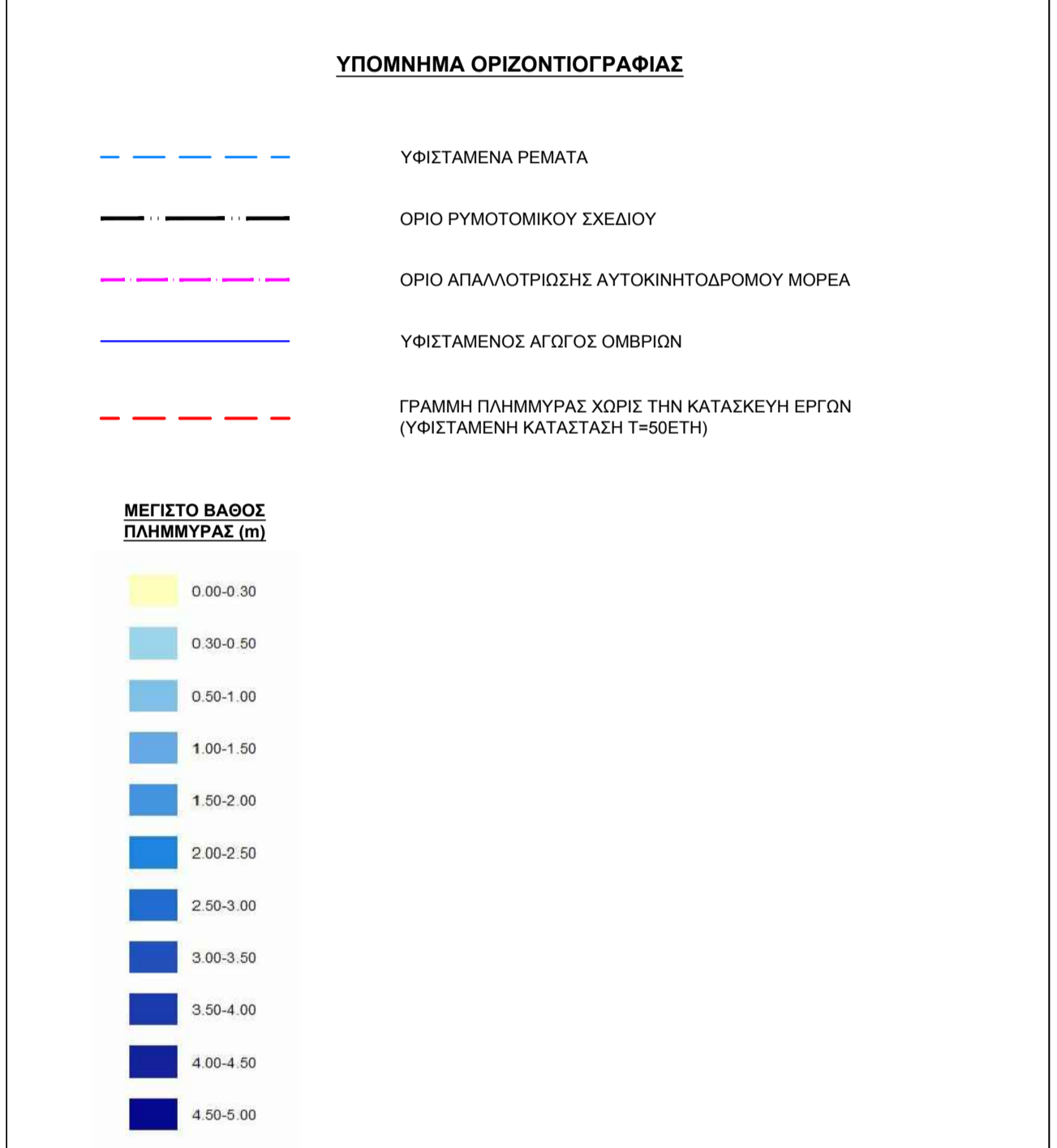
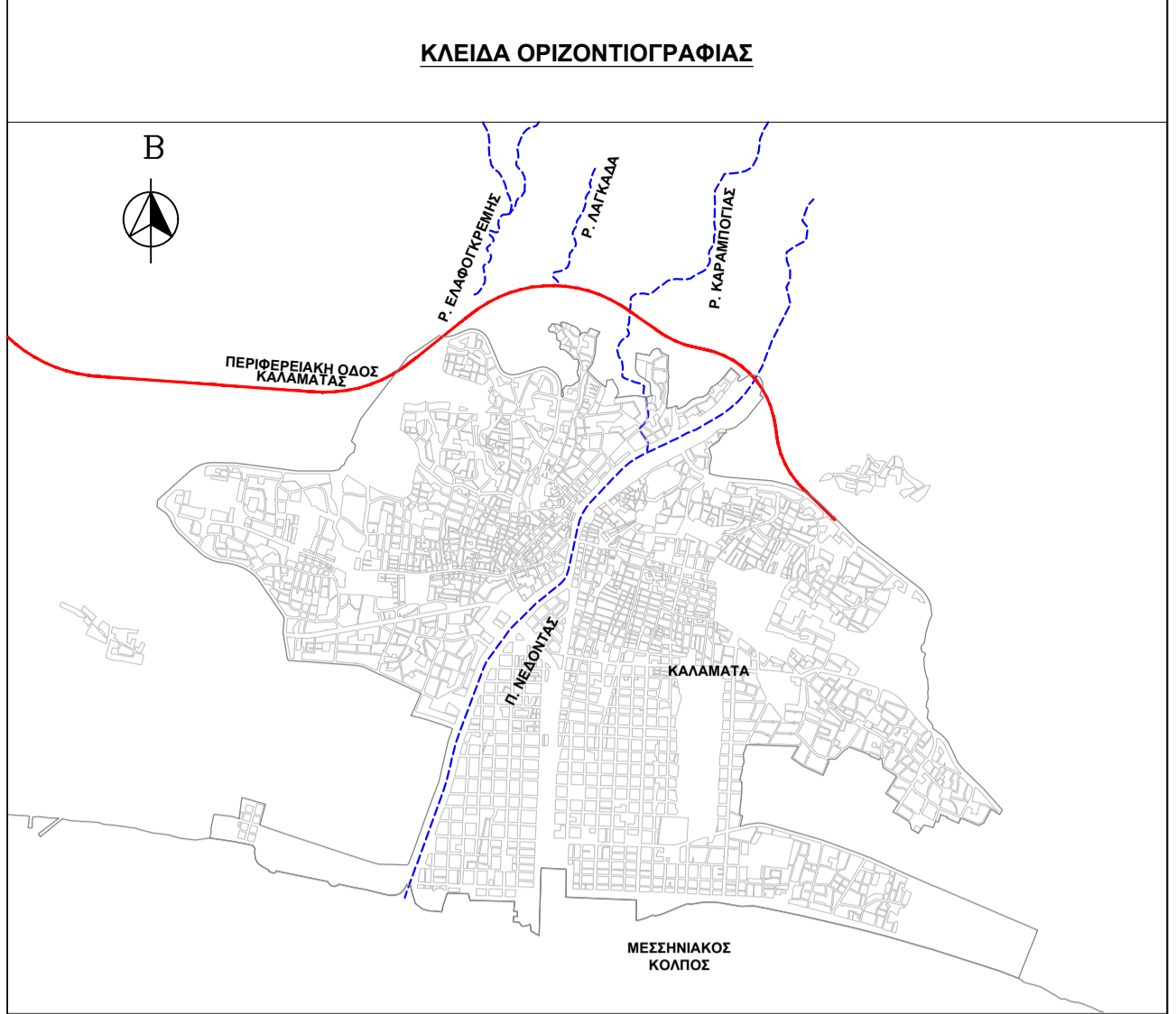
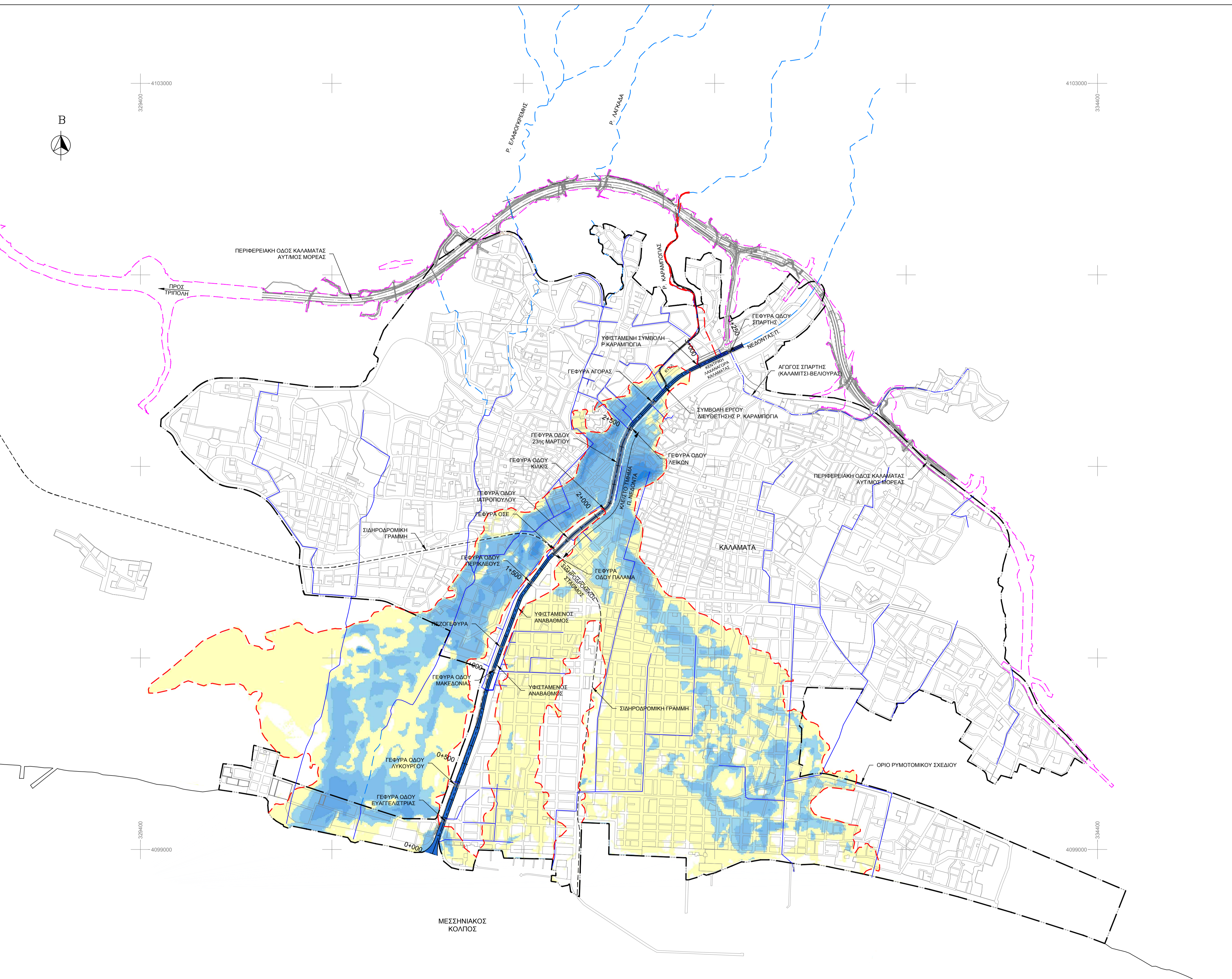

ΚΥΡΙΟΣ ΤΟΥ ΕΡΓΟΥ: **ΕΛΛΗΝΙΚΟ ΔΗΜΟΣΙΟ**
 ΕΠΙΒΛΕΠΩΝ: **ΥΠΟΥΡΓΕΙΟ ΥΠΟΔΟΜΩΝ ΚΑΙ ΜΕΤΑΦΟΡΩΝ**
ΓΕΝΙΚΗ ΓΡΑΜΜΑΤΕΙΑ ΥΠΟΔΟΜΩΝ
ΓΕΝΙΚΗ ΔΙΕΥΘΥΝΣΗ ΣΥΓΚΟΙΝΩΝΙΑΚΩΝ ΥΠΟΔΟΜΩΝ
ΕΥΔΕ ΚΑΤΑΣΚΕΥΗΣ ΣΥΓΚΟΙΝΩΝΙΑΚΩΝ ΕΡΓΩΝ με ΣΠ

ΕΡΓΟ ΠΑΡΑΧΩΡΗΣΗΣ ΑΥΤ/ΜΟΥ ΚΟΡΙΝΘΟΣ-ΤΡΙΠΟΛΗ-ΚΑΛΑΜΑΤΑ
ΕΡΓΑ ΑΠΟΚΑΤΑΣΤΑΣΗΣ
ΜΕΙΩΜΕΝΗΣ ΠΑΡΟΧΕΤΕΥΤΙΚΟΤΗΤΑΣ ΑΠΟΔΕΚΤΩΝ ΟΜΒΡΙΩΝ

ΠΑΡΑΧΩΡΗΣΙΟΥΧΟΣ:

ΜΟΡΕΑΣ Α.Ε.

ΚΑΤΑΣΚΕΥΑΣΤΗΣ:

Κ/Ε ΜΟΡΕΑΣ
ΑΚΤΩΡ (LEADER)
INTRAKAT
ΑΒΕ Α.Ε.

ΕΚΔΟΗΚΕ ΑΠΟ:

ΣΥΣΤΑΣ Α.Ε.
 ΣΥΜΒΟΥΛΟΙ ΜΗΧΑΝΙΚΟΙ
 Ελ. Βενιζέλου 3, 176 71 Αθήνα

Υδροεγγειολογική
 Αδωνις 1, Λαμίας 6 Σ.Α.Α.Ε.
 ΣΥΜΒΟΥΛΟΙ ΜΗΧΑΝΙΚΟΙ
 Ερμούλης 3, 15125, Μαρούσι, Αθήνα

ΣΤ	Ε	Δ	Γ	Β	Α	ΑΝΑΘΕΩΡΗΣΗ:
					26/3/2021	ΗΜΕΡΟΜΗΝΙΑ
		Μ.ΒΑΛΑΧΟΓΙΑΝΝΗΣ	ΣΠ. ΜΙΧΑΣ		ΠΡΩΤΗ ΕΚΔΟΣΗ	ΟΝΟΜΑ
						ΥΠΟΓΡΑΦΗ
						ΟΝΟΜΑ
						ΥΠΟΓΡΑΦΗ
		ΣΥΝΤΑΞΗ		ΕΛΕΓΧΟΣ - ΕΓΚΡΙΣΗ		

ΠΕΡΙΟΧΗ ΚΑΛΑΜΑΤΑΣ
 ΠΡΟΜΕΛΕΤΗ ΑΝΤΙΠΛΗΜΜΥΡΙΚΩΝ ΕΡΓΩΝ

ΟΡΙΖΟΝΤΙΟΓΡΑΦΙΑ ΓΡΑΜΜΗΣ ΠΛΗΜΜΥΡΑΣ
ΥΦΙΣΤΑΜΕΝΗΣ ΚΑΤΑΣΤΑΣΗΣ Π. ΝΕΔΟΝΤΑ

ΚΑΙΜΑΚΑ (εκτύπωση A1)
 1:10.000

3 66000401A

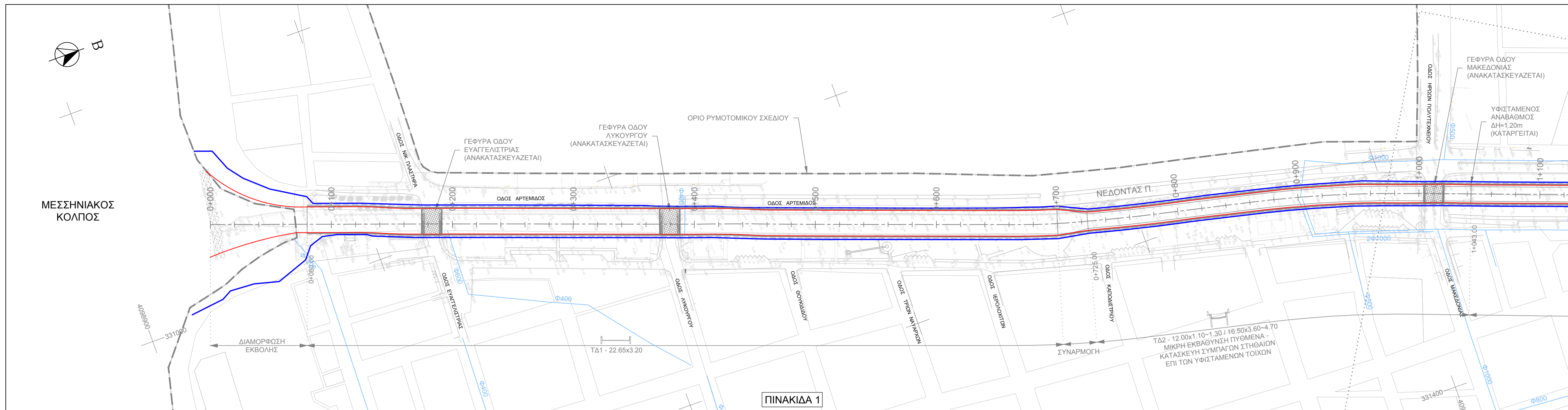

ΠΙΝΑΚΙΔΑ 1

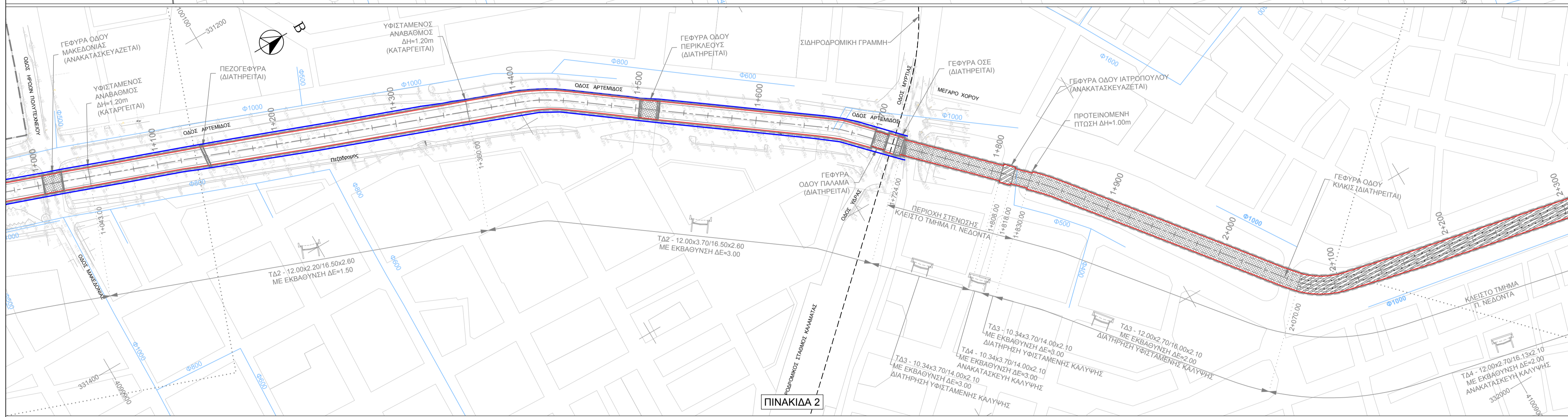

ΠΙΝΑΚΙΔΑ 2

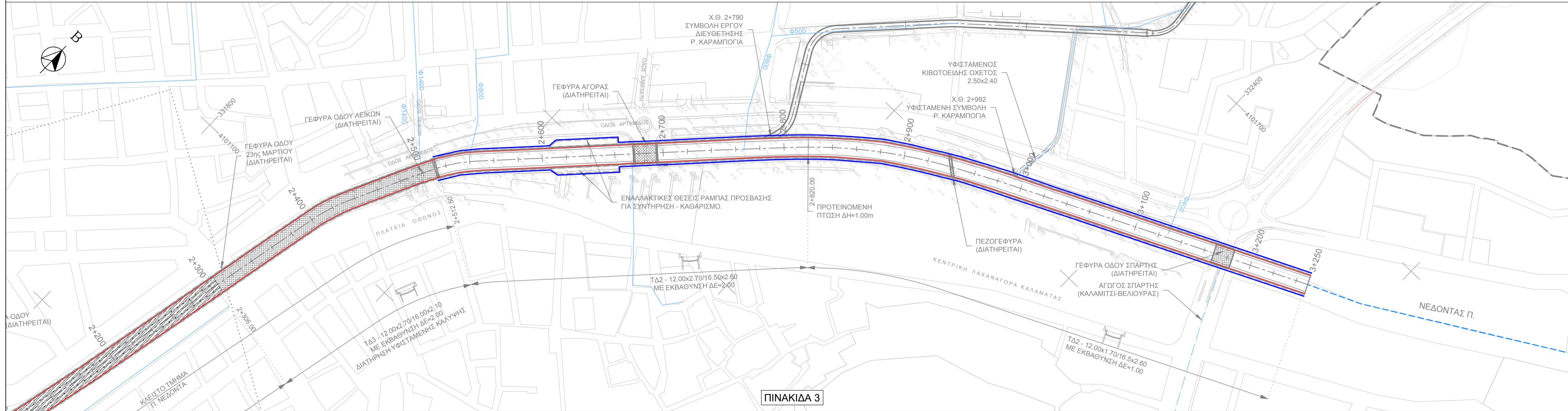

ΠΙΝΑΚΙΔΑ 3

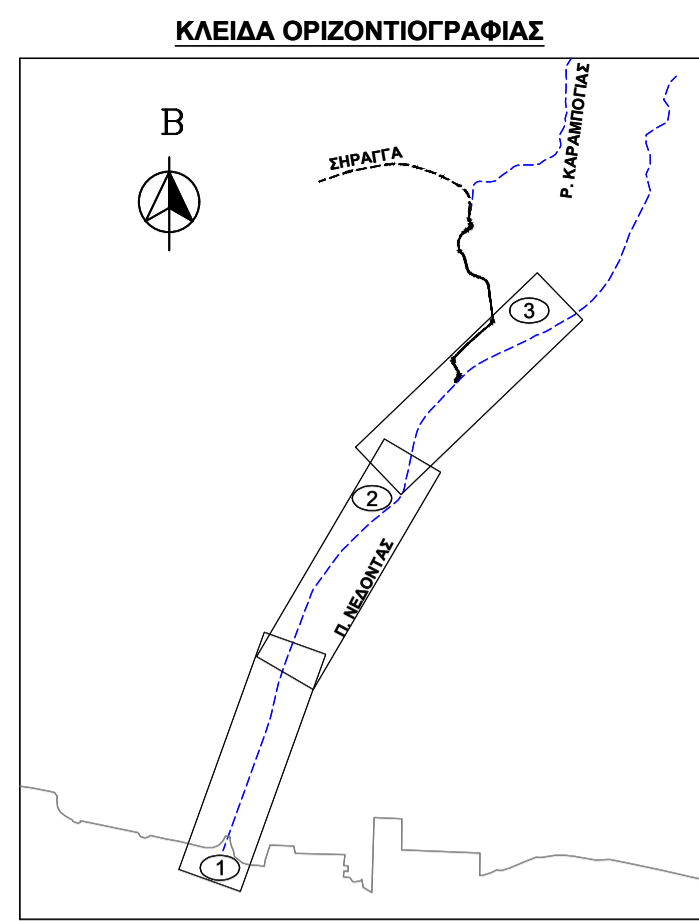

ΥΠΟΜΝΗΜΑ ΟΡΙΖΟΝΤΙΟΓΡΑΦΙΑΣ

- 0+500
- ΑΣΟΝΑΣ ΔΙΕΥΘΕΤΗΣΗΣ - ΧΙΛΙΟΜΕΤΡΗΣΗ
- ΟΡΙΟ ΡΥΜΟΤΟΜΙΚΟΥ ΣΧΕΔΙΟΥ
- ΥΦΙΣΤΑΜΕΝΟΣ ΑΓΓΟΣ ΟΜΒΡΙΩΝ
- ΑΝΟΙΚΤΗ ΟΡΘΟΓΩΝΙΑ ΔΙΑΤΟΜΗ ΜΕ ΠΑΣΣΑΛΟΥΣ ΔΙΑΠΛΑΤΥΣΗ ΚΑΙ ΠΡΟΣΑΡΜΟΓΗ ΚΟΪΤΗΣ
- ΑΝΟΙΚΤΗ ΔΙΑΤΟΜΗ ΜΕ ΠΑΣΣΑΛΟΥΣ ΕΚΒΑΘΥΝΣΗ ΠΥΘΜΕΝΑ
- ΚΛΕΙΣΤΗ ΔΙΑΤΟΜΗ ΜΕ ΠΑΣΣΑΛΟΥΣ ΕΚΒΑΘΥΝΣΗ ΠΥΘΜΕΝΑ ΜΕ ΔΙΑΤΗΡΗΣΗ ΤΗΣ ΥΦΙΣΤΑΜΕΝΗΣ ΚΑΛΥΨΗΣ
- ΚΛΕΙΣΤΗ ΔΙΑΤΟΜΗ ΜΕ ΠΑΣΣΑΛΟΥΣ ΕΚΒΑΘΥΝΣΗ ΠΥΘΜΕΝΑ ΜΕ ΑΝΑΚΑΤΑΣΚΕΥΗ ΤΗΣ ΚΑΛΥΨΗΣ
- ΥΦΙΣΤΑΜΕΝΟ ΤΕΧΝΙΚΟ
- ΓΡΑΜΜΗ ΠΛΗΜΜΥΡΑΣ ΜΕ ΤΗΝ ΚΑΤΑΣΚΕΥΗ ΕΡΓΩΝ (Τ=60ΕΤΗ)
- ΠΡΟΤΕΙΝΟΜΕΝΗ ΟΡΙΟΓΡΑΜΜΗ

ΠΑΡΑΤΗΡΗΣΗ:

- Η ΠΡΟΤΕΙΝΟΜΕΝΗ ΟΡΙΟΓΡΑΜΜΗ ΠΡΟΚΥΠΤΕΙ ΜΕ ΒΑΣΗ ΤΗ ΛΥΣΗ 1 ΤΗΣ ΥΔΡΑΥΛΙΚΗΣ ΠΡΟΜΕΛΕΤΗΣ
- Η ΠΡΟΤΑΣΗ ΓΙΑ ΑΝΑΚΑΤΑΣΚΕΥΗ Η ΔΙΑΤΗΡΗΣΗ ΤΩΝ ΓΕΦΥΡΩΝ ΓΙΝΕΤΑΙ ΑΠΟΚΛΕΙΣΤΙΚΑ ΜΕ ΒΑΣΗ ΤΙΣ ΥΔΡΑΥΛΙΚΕΣ ΑΓΙΑΤΗΣΕΙΣ ΤΟΥ ΕΡΓΟΥ.

ΚΥΡΙΟΣ ΤΟΥ ΕΡΓΟΥ: **ΕΛΛΗΝΙΚΟ ΔΗΜΟΣΙΟ**
 ΕΠΙΒΛΕΠΩΝ: **ΥΠΟΥΡΓΕΙΟ ΥΠΟΔΟΜΩΝ ΚΑΙ ΜΕΤΑΦΟΡΩΝ**
ΓΕΝΙΚΗ ΓΡΑΜΜΑΤΕΙΑ ΥΠΟΔΟΜΩΝ
ΓΕΝΙΚΗ ΔΙΕΥΘΥΝΣΗ ΣΥΓΚΟΙΝΩΝΙΑΚΩΝ ΥΠΟΔΟΜΩΝ
ΕΥΔΕ ΚΑΤΑΣΚΕΥΗΣ ΣΥΓΚΟΙΝΩΝΙΑΚΩΝ ΕΡΓΩΝ με ΣΠ

ΕΡΓΟ ΠΑΡΑΧΩΡΗΣΗΣ ΑΥΤ/ΜΟΥ ΚΟΡΙΝΘΟΣ-ΤΡΙΠΟΛΗ-ΚΑΛΑΜΑΤΑ
ΕΡΓΑ ΑΠΟΚΑΤΑΣΤΑΣΗΣ
ΜΕΙΩΜΕΝΗΣ ΠΑΡΟΧΕΤΕΥΤΙΚΟΤΗΤΑΣ ΑΠΟΔΕΚΤΩΝ ΟΜΒΡΙΩΝ

ΠΑΡΑΧΩΡΗΣΙΟΥΧΟΣ:

MOPEAS A.E.

ΚΑΤΑΣΚΕΥΑΣΤΗΣ:

ΑΚΤΩΡ (LEADER)
INTRAKAT
ΑΒΑΣ Α.Ε.

ΕΚΔΟΗΚΕ ΑΠΟ:

ΣΥΣΤΑΣ Α.Ε.
 ΣΥΜΒΟΥΛΟΙ ΜΗΧΑΝΙΚΟΙ
 Ελ. Βενιζέλου 3, 176 71 Αθήνα

Υδροεξυγιαντική
 ΣΥΜΒΟΥΛΟΙ ΜΗΧΑΝΙΚΟΙ
 Εφόρος 3, 15125, Μαρούσι, Αθήνα

ΣΤ					
Ε					
Δ					
Γ					
Β					
Α	26/3/2021	Μ.ΒΛΑΧΟΓΙΑΝΝΗΣ	ΣΤ. ΜΙΧΑΣ		ΠΡΩΤΗ ΕΚΔΟΣΗ
ΑΝΑΘΕΩΡΗΣΗ:	ΗΜΕΡΟΜΗΝΙΑ	ΟΝΟΜΑ	ΥΠΟΓΡΑΦΗ	ΟΝΟΜΑ	ΥΠΟΓΡΑΦΗ
		ΣΥΝΤΑΞΗ		ΕΛΕΓΧΟΣ - ΕΓΚΡΙΣΗ	

ΠΕΡΙΟΧΗ ΚΑΛΑΜΑΤΑΣ
 ΠΡΟΜΕΛΕΤΗ ΑΝΤΙΠΛΗΜΜΥΡΙΚΩΝ ΕΡΓΩΝ

ΟΡΙΖΟΝΤΙΟΓΡΑΦΙΑ ΟΡΙΟΓΡΑΜΜΗΣ
ΠΡΟΤΕΙΝΟΜΕΝΩΝ ΕΡΓΩΝ Π. ΝΕΔΟΝΤΑΣ (ΛΥΣΗ 1)

ΚΛΙΜΑΚΑ (εκτύπωση Α1)
 1:2.000

3 66000402A

ΚΛΕΙΔΑ ΟΡΙΖΟΝΤΙΟΓΡΑΦΙΑΣ

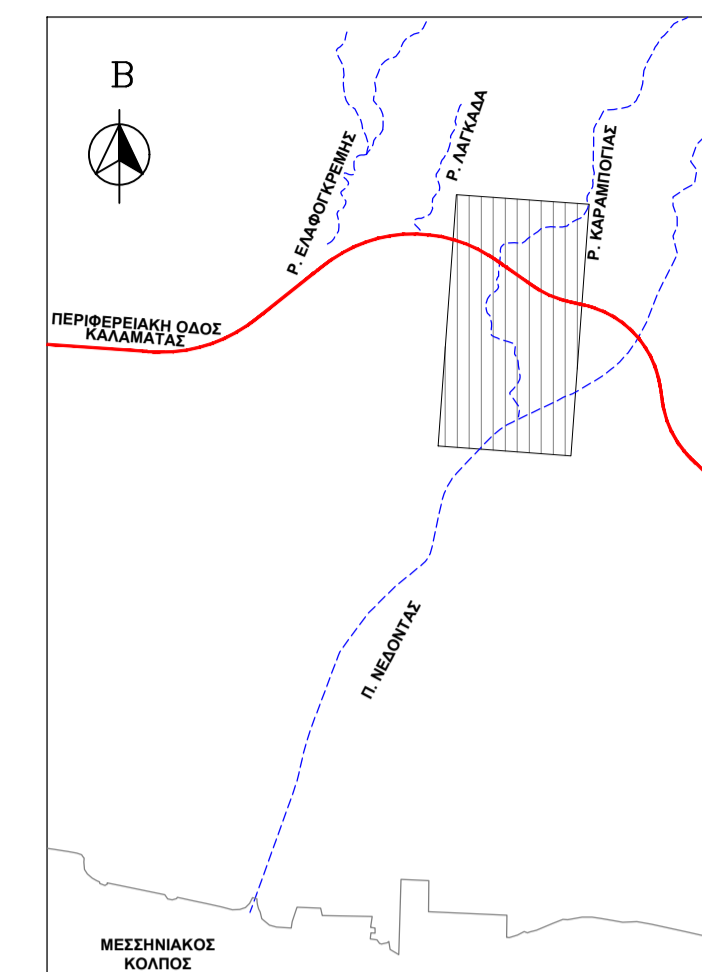

ΥΠΟΜΝΗΜΑ ΟΡΙΖΟΝΤΙΟΓΡΑΦΙΑΣ

- ΥΦΙΣΤΑΜΕΝΑ ΡΕΜΑΤΑ
- ΟΡΙΟ ΡΥΜΟΤΟΜΙΚΟΥ ΣΧΕΔΙΟΥ
- ΟΡΙΟ ΑΠΑΛΟΤΡΙΩΣΗΣ ΑΥΤΟΚΙΝΗΤΟΔΡΟΜΟΥ ΜΟΡΕΑΣ
- ΥΦΙΣΤΑΜΕΝΟΣ ΑΓΓΟΣ ΟΜΒΡΙΩΝ
- ΥΦΙΣΤΑΜΕΝΟ ΤΕΧΝΙΚΟ
- ΥΦΙΣΤΑΜΕΝΟΣ ΚΙΒΩΤΕΙΔΗΣ ΟΧΕΤΟΣ
- ΓΡΑΜΜΗ ΠΛΗΜΜΥΡΑΣ ΧΩΡΙΣ ΤΗΝ ΚΑΤΑΣΚΕΥΗ ΕΡΓΩΝ (ΥΦΙΣΤΑΜΕΝΗ ΚΑΤΑΣΤΑΣΗ T=50ΕΤΗ)
- ΠΡΟΤΕΙΝΟΜΕΝΗ ΟΡΙΟΓΡΑΜΜΗ

ΠΑΡΑΤΗΡΗΣΕΙΣ:

- ΔΕΝ ΣΗΜΕΙΩΝΟΝΤΑΙ ΟΡΙΟΓΡΑΜΜΕΣ ΕΝΤΟΣ ΤΟΥ ΣΧΕΔΙΟΥ ΠΟΛΗΣ
- Η ΠΡΟΤΕΙΝΟΜΕΝΗ ΟΡΙΟΓΡΑΜΜΗ ΑΦΟΡΑ ΤΗΝ ΥΦΙΣΤΑΜΕΝΗ ΚΑΙ ΤΗΝ ΜΕΛΟΝΤΙΚΗ ΚΑΤΑΣΤΑΣΗ (ΜΕΤΑ ΤΗΝ ΚΑΤΑΣΚΕΥΗ ΤΩΝ ΕΡΓΩΝ)
- Η ΓΡΑΜΜΗ ΠΛΗΜΜΥΡΑΣ ΜΕΤΑ ΤΗΝ ΚΑΤΑΣΚΕΥΗ ΤΩΝ ΕΡΓΩΝ ΒΡΙΣΚΕΤΑΙ ΕΝΤΟΣ ΤΩΝ ΟΡΙΩΝ ΤΟΥ ΕΡΓΟΥ

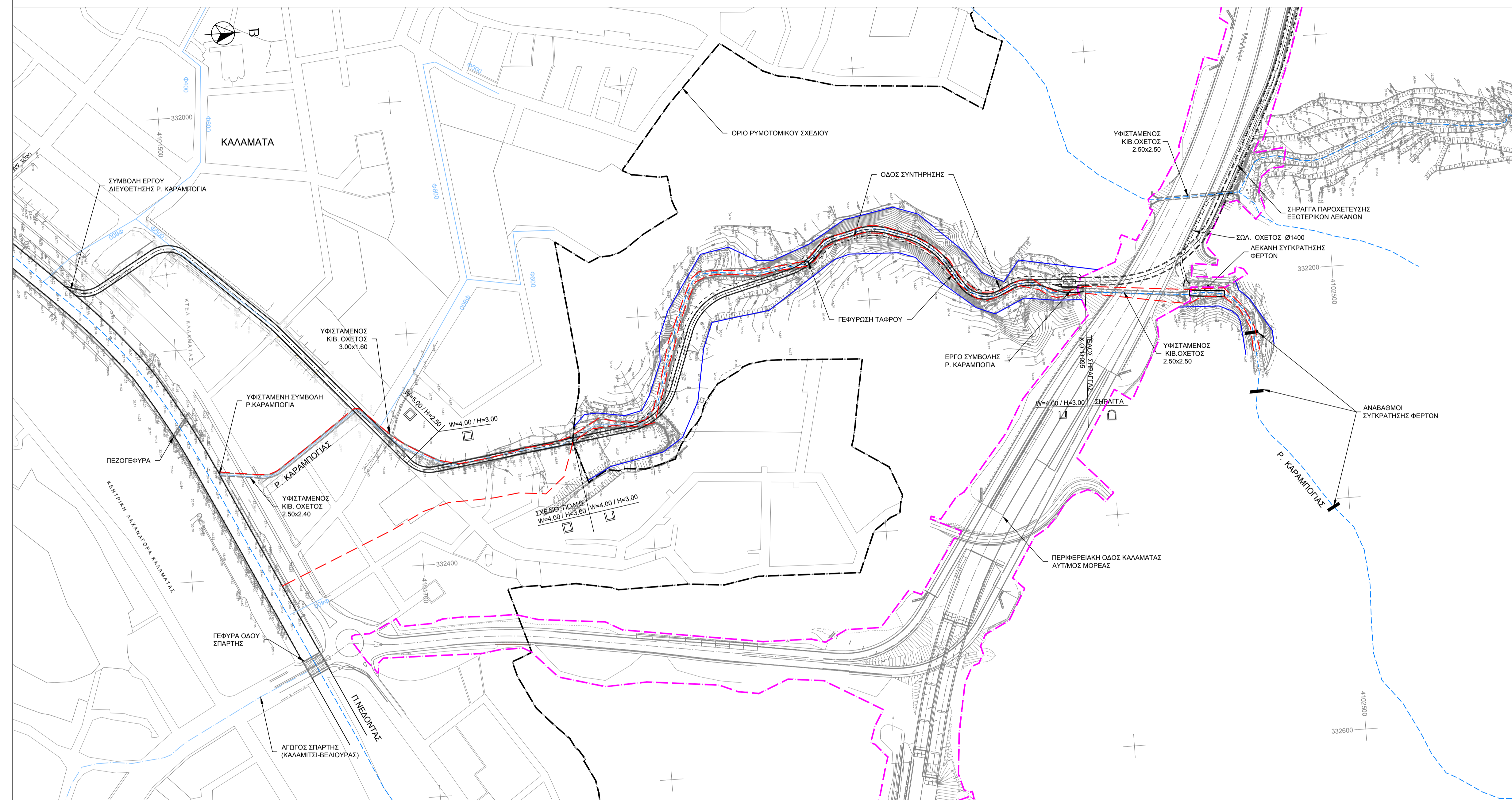

ΚΥΡΙΟΣ ΤΟΥ ΕΡΓΟΥ: **ΕΛΛΗΝΙΚΟ ΔΗΜΟΣΙΟ**
 ΕΠΙΒΛΕΠΩΝ: **ΥΠΟΥΡΓΕΙΟ ΥΠΟΔΟΜΩΝ ΚΑΙ ΜΕΤΑΦΟΡΩΝ**
ΓΕΝΙΚΗ ΓΡΑΜΜΑΤΕΙΑ ΥΠΟΔΟΜΩΝ
ΓΕΝΙΚΗ ΔΙΕΥΘΥΝΣΗ ΣΥΓΚΟΙΝΩΝΙΑΚΩΝ ΥΠΟΔΟΜΩΝ
ΕΥΔΕ ΚΑΤΑΣΚΕΥΗΣ ΣΥΓΚΟΙΝΩΝΙΑΚΩΝ ΕΡΓΩΝ με ΣΠ

ΕΡΓΟ ΠΑΡΑΧΩΡΗΣΗΣ ΑΥΤ/ΜΟΥ ΚΟΡΙΝΘΟΣ-ΤΡΙΠΟΛΗ-ΚΑΛΑΜΑΤΑ
ΕΡΓΑ ΑΠΟΚΑΤΑΣΤΑΣΗΣ
ΜΕΙΩΜΕΝΗΣ ΠΑΡΟΧΕΥΤΙΚΟΤΗΤΑΣ ΑΠΟΔΕΚΤΩΝ ΟΜΒΡΙΩΝ

ΠΑΡΑΧΩΡΗΣΙΟΥΧΟΣ:

MOREAS A.E.

ΚΑΤΑΣΚΕΥΑΣΤΗΣ:

ΑΚΤΩΡ (LEADER)
INTRAKAT
ΑΒΑΞ Α.Ε.
 ΕΚΔΟΘΗΚΕ ΑΠΟ:

ΣΥΣΤΑΣ Α.Ε.
 Ελ. Βενιζέλου 3, 178 71 Αθήνα

Υβροεξυγιαντική
 Συμβολοί Μηχανικοί
 Ευφίας 3, 15125, Μαρούσι, Αθήνα

ΣΤ					
Ε					
Δ					
Γ					
Β					
Α	26/3/2021	Μ.ΒΛΑΧΟΓΙΑΝΝΗΣ		ΣΠ. ΜΙΧΑΣ	
ΑΝΑΒΕΒΗΤΗΣ:	ΗΜΕΡΟΜΗΝΙΑ	ΟΝΟΜΑ	ΥΠΟΓΡΑΦΗ	ΟΝΟΜΑ	ΥΠΟΓΡΑΦΗ
		ΣΥΝΤΑΞΗ		ΕΛΕΓΧΟΣ - ΕΓΚΡΙΣΗ	

ΠΕΡΙΟΧΗ ΚΑΛΑΜΑΤΑΣ
 ΠΡΟΜΕΛΕΤΗ ΑΝΤΙΠΛΗΜΜΥΡΙΚΩΝ ΕΡΓΩΝ
ΟΡΙΖΟΝΤΙΟΓΡΑΦΙΑ ΠΡΟΤΕΙΝΟΜΕΝΗΣ ΟΡΙΟΓΡΑΜΜΗΣ ΚΑΙ
ΓΡΑΜΜΗΣ ΠΛΗΜΜΥΡΑΣ ΥΦΙΣΤΑΜΕΝΗΣ ΚΑΤΑΣΤΑΣΗΣ ΡΕΜΑΤΟΣ ΚΑΡΑΜΠΟΓΙΑ
 ΚΛΙΜΑΚΑ (εκτύπωση Α1)
 1:2.000
 3 66000404Α

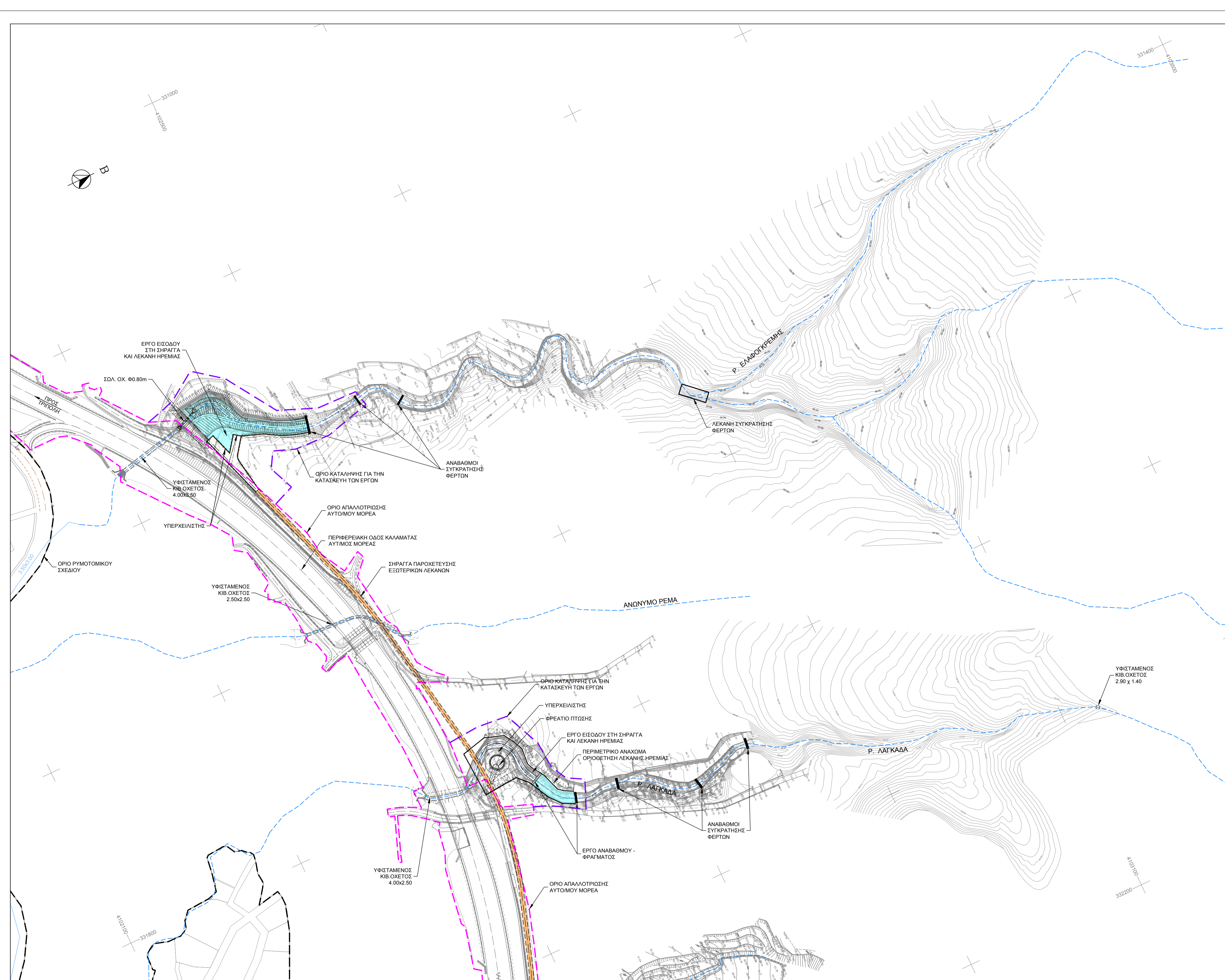

ΚΛΕΙΔΑ ΟΡΙΖΟΝΤΙΟΓΡΑΦΙΑΣ

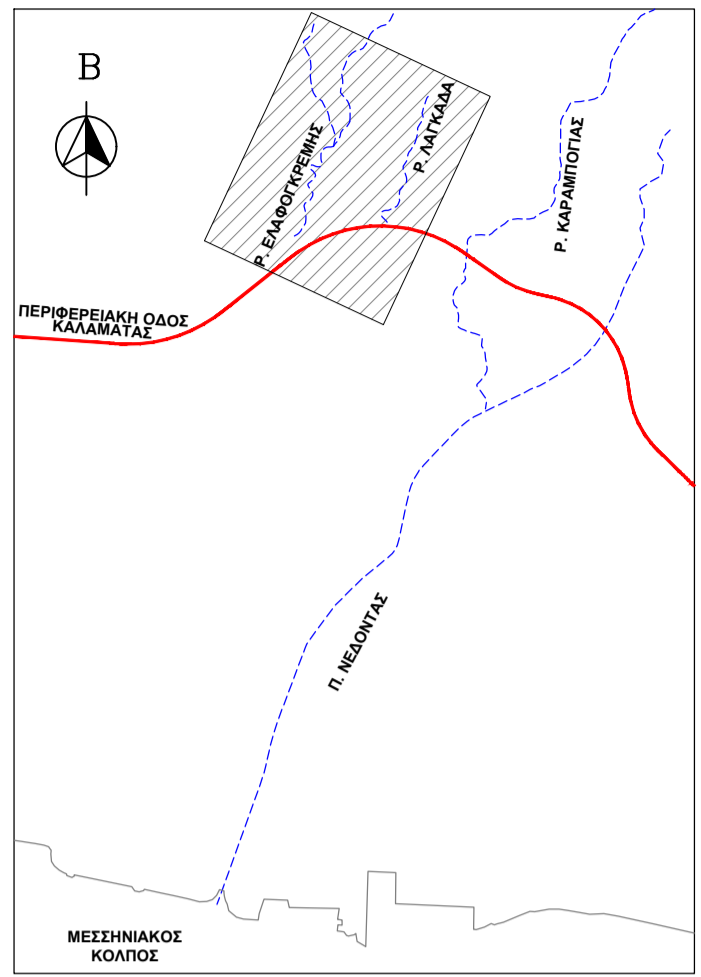

ΥΠΟΜΝΗΜΑ ΟΡΙΖΟΝΤΙΟΓΡΑΦΙΑΣ

- ΥΦΙΣΤΑΜΕΝΑ ΡΕΜΑΤΑ
- ΟΡΙΟ ΡΥΜΟΤΟΜΙΚΟΥ ΣΧΕΔΙΟΥ
- ΥΦΙΣΤΑΜΕΝΟΣ ΑΓΩΓΟΣ ΟΜΒΡΙΩΝ
- ΥΦΙΣΤΑΜΕΝΟΣ ΑΓΩΓΟΣ ΑΚΑΘΑΡΤΩΝ
- ΥΦΙΣΤΑΜΕΝΟΣ ΚΙΒΩΤΟΕΙΔΗΣ ΟΧΕΤΟΣ
- ΟΡΙΟ ΑΠΑΛΛΟΤΡΙΩΣΗΣ ΑΥΤΟΚΙΝΗΤΟΔΡΟΜΟΥ ΜΟΡΕΑΣ
- ΠΡΟΤΕΙΝΟΜΕΝΟ ΟΡΙΟ ΚΑΤΑΛΗΨΗΣ ΕΡΓΩΝ
- ΥΔΡΑΥΛΙΚΗ ΣΗΡΑΓΓΑ
- ΤΑΦΡΟΣ ΟΡΘΟΓΩΝΙΑΚΗΣ ΔΙΑΤΟΜΗΣ
- ΑΝΤΙΣΤΗΡΙΑ ΜΕ ΣΥΡΜΑΤΟΚΙΒΩΤΙΑ
- ΣΩΛΗΝΩΤΟΣ ΟΧΕΤΟΣ

ΠΑΡΑΤΗΡΗΣΗ:
 • ΤΟ ΤΕΛΙΚΟ ΕΥΡΟΣ ΚΑΤΑΛΗΨΗΣ ΤΩΝ ΠΡΟΤΕΙΝΟΜΕΝΩΝ ΕΡΓΩΝ ΘΑ ΠΡΟΚΥΨΕΙ ΣΤΗΝ ΟΡΙΣΤΙΚΗ ΜΕΛΕΤΗ

ΚΥΡΙΟΣ ΤΟΥ ΕΡΓΟΥ: **ΕΛΛΗΝΙΚΟ ΔΗΜΟΣΙΟ**
 ΕΠΙΒΛΕΠΩΝ: **ΥΠΟΥΡΓΕΙΟ ΥΠΟΔΟΜΩΝ ΚΑΙ ΜΕΤΑΦΟΡΩΝ**
ΓΕΝΙΚΗ ΓΡΑΜΜΑΤΕΙΑ ΥΠΟΔΟΜΩΝ
ΓΕΝΙΚΗ ΔΙΕΥΘΥΝΣΗ ΣΥΓΚΟΙΝΩΝΙΑΚΩΝ ΥΠΟΔΟΜΩΝ
ΕΥΔΕ ΚΑΤΑΣΚΕΥΗΣ ΣΥΓΚΟΙΝΩΝΙΑΚΩΝ ΕΡΓΩΝ με ΣΠ

ΕΡΓΟ ΠΑΡΑΧΩΡΗΣΗΣ ΑΥΤ/ΜΟΥ ΚΟΡΙΝΘΟΣ-ΤΡΙΠΟΛΗ-ΚΑΛΑΜΑΤΑ
ΕΡΓΑ ΑΠΟΚΑΤΑΣΤΑΣΗΣ
ΜΕΙΩΜΕΝΗΣ ΠΑΡΟΧΕΥΤΙΚΟΤΗΤΑΣ ΑΠΟΔΕΚΤΩΝ ΟΜΒΡΙΩΝ

ΠΑΡΑΧΩΡΗΣΙΟΥΧΟΣ:

MOPEAS Α.Ε.

ΚΑΤΑΣΚΕΥΑΣΤΗΣ:

ΑΚΤΩΡ (LEADER)
INTRAKAT
ΑΒΑΞ Α.Ε.
 ΕΚΔΟΘΗΚΕ ΑΠΟ:

ΣΥΣΤΑΣ Α.Ε.
 Ελ. Βενιζέλου 3, 176 71 Αθήνα

Υπηρεσίες Συνομιτικής
 Σύμβουλοι Μηχανικοί
 Ευβοίας 3, 19126, Μαρσούλι, Αθήνα

ΣΤ					
Ε					
Δ					
Β					
Γ					
Α	26/3/2021	Μ.ΒΛΑΧΟΓΙΑΝΝΗΣ		ΣΠ. ΜΙΧΑΣ	
ΑΝΑΘΕΡΜΗΤΗ:	ΗΜΕΡΟΜΗΝΙΑ	ΟΝΟΜΑ	ΥΠΟΓΡΑΦΗ	ΟΝΟΜΑ	ΥΠΟΓΡΑΦΗ
		ΣΥΝΤΑΞΗ		ΕΛΕΓΧΟΣ - ΕΓΚΡΙΣΗ	

ΠΕΡΙΟΧΗ ΚΑΛΑΜΑΤΑΣ
 ΠΡΟΜΕΛΕΤΗ ΑΝΤΙΠΛΗΜΜΥΡΙΚΩΝ ΕΡΓΩΝ
ΟΡΙΖΟΝΤΙΟΓΡΑΦΙΑ ΟΡΙΟΥ ΚΑΤΑΛΗΨΗΣ ΠΡΟΤΕΙΝΟΜΕΝΩΝ ΕΡΓΩΝ
ΡΕΜΑΤΟΣ ΕΛΑΦΟΓΚΡΕΜΗ ΚΑΙ ΡΕΜΑΤΟΣ ΛΑΓΚΑΔΑ
 ΚΛΙΜΑΚΑ (εκτύπωση Α1)
 1:2.000
 3 66000405A