



ΕΛΛΗΝΙΚΗ ΔΗΜΟΚΡΑΤΙΑ
ΝΟΜΟΣ ΜΕΣΣΗΝΙΑΣ
ΔΗΜΟΣ ΚΑΛΑΜΑΤΑΣ

ΔΙΕΥΘΥΝΣΗ ΤΕΧΝΙΚΩΝ ΥΠΗΡΕΣΙΩΝ

ΤΜΗΜΑ ΣΥΓΚΟΙΝΩΝΙΩΝ,
ΚΥΚΛΟΦΟΡΙΑΣ, ΣΗΜΑΝΣΗΣ,
ΔΙΟΙΚΗΤΙΚΗΣ ΥΠΟΣΤΗΡΙΞΗΣ
& ΑΔΕΙΩΝ - ΕΓΚΑΤΑΣΤΑΣΕΩΝ

ΤΑΧ. Δ/ΣΗ : Αθηνών 99
24134 ΚΑΛΑΜΑΤΑ
ΠΛΗΡΟΦΟΡΙΕΣ : Αγγελική Κανελλοπούλου
ΤΗΛΕΦΩΝΟ : 2721360778
FAX : 2721360708
EMAIL : a.kanellopoulou@kalamata.gr



ΚΑΛΑΜΑΤΑ

Προς: ΕΠΙΤΡΟΠΗ ΠΟΙΟΤΗΤΑΣ ΖΩΗΣ

Κοιν.:

ΘΕΜΑ: Έγκριση διευθέτησης κυκλοφορίας – σήμανσης εκτελούμενων εργασιών σε τμήματα του οδικού δικτύου του Δήμου Καλαμάτας για την υλοποίηση του έργου «ΣΩΣΤΙΚΗ ΑΝΑΣΚΑΦΗ ΣΤΟ ΠΛΑΙΣΙΟ ΤΟΥ ΕΡΓΟΥ ΑΡΧΑΙΟΛΟΓΙΚΗ ΕΡΕΥΝΑ ΣΤΗΝ ΠΕΡΙΟΧΗ ΤΗΣ ΠΛΑΤΕΙΑΣ ΥΠΑΠΑΝΤΗΣ ΔΗΜΟΥ ΚΑΛΑΜΑΤΑΣ»

ΣΧΕΤ: Το με αρ. πρωτ. 81491/23-08-2022 εισερχόμενο έγγραφο της Εφορείας Αρχαιοτήτων Μεσσηνίας

Με το παραπάνω υπ' αρ. πρωτ. 81491/23-08-2022 εισερχόμενο η Εφορεία Αρχαιοτήτων Μεσσηνίας απέστειλε έγγραφο για να εγκριθεί η διευθέτηση κυκλοφορίας – σήμανση εκτελούμενων εργασιών σε τμήματα του οδικού δικτύου του Δήμου Καλαμάτας προκειμένου να υλοποιηθεί το έργο «ΣΩΣΤΙΚΗ ΑΝΑΣΚΑΦΗ ΣΤΟ ΠΛΑΙΣΙΟ ΤΟΥ ΕΡΓΟΥ ΑΡΧΑΙΟΛΟΓΙΚΗ ΕΡΕΥΝΑ ΣΤΗΝ ΠΕΡΙΟΧΗ ΤΗΣ ΠΛΑΤΕΙΑΣ ΥΠΑΠΑΝΤΗΣ ΔΗΜΟΥ ΚΑΛΑΜΑΤΑΣ», που υλοποιείται από την Εφορεία Αρχαιοτήτων Μεσσηνίας, στο πλαίσιο Προγραμματικής Σύμβασης Πολιτισμικής Ανάπτυξης μεταξύ του ΥΠ.ΠΟ.Α., του Δήμου Καλαμάτας και της Περιφέρειας Πελοποννήσου.

Όπως αναφέρεται στο σχετικό έγγραφο, «ύστερα από την έναρξη των ανασκαφικών εργασιών στη ΝΑ γωνία της πλατείας Υπαπαντής στην Καλαμάτα στις 19-07-2022, έχουν ήδη αποκαλυφθεί τμήματα των αρχαίων οικοδομικών καταλοίπων, που είχαν έρθει στο φως και ερευνηθεί αποσπασματικά κατά τη διάρκεια εκσκαφικών εργασιών το 1960. Λαμβάνοντας υπόψη το τοπογραφικό διάγραμμα της ανασκαφής του 1960 καθώς και τα μέχρι σήμερα αρχαιολογικά δεδομένα διαπιστώνεται σαφώς ότι



επιπλέον αρχαία αρχιτεκτονικά κατάλοιπα εντοπίζονται κάτω από το οδόστρωμα της οδού Χρυσοστόμου Θέμελη στα νότια της πλατείας, τα οποία πρέπει να ερευνηθούν στο άμεσο προσεχές διάστημα.» Προκειμένου να ερευνηθούν απαιτούνται οι κατάλληλες κυκλοφοριακές ρυθμίσεις ώστε η ανασκαφική έρευνα να επεκταθεί επί της οδού Χρυσοστόμου Θέμελη.

Μετά από επικοινωνία και επιτόπου συνάντηση με την Εφορεία Αρχαιοτήτων Μεσσηνίας, προτείνεται η εργοταξιακή οργάνωση και η εκτέλεση των εργασιών να πραγματοποιηθεί σε μία Φάση επί της οδού Χρυσοστόμου Θέμελη μεταξύ των οδών Ιωσήφ Ανδρούσης και Φάριος.

Για να πραγματοποιούνται οι ανωτέρω εργασίες επί της οδού Χρυσοστόμου Θέμελη, απαιτείται διευθέτηση κυκλοφορίας και στάθμευσης και των οδών Υπαπαντής, Φάριος και, Μητροπ. Μελετίου, όπως φαίνεται και στο επόμενο σχήμα, με εφαρμογή της κατάλληλης σήμανσης, ήτοι:

- Η απαγόρευση κυκλοφορίας οχημάτων στην οδό Χρυσοστόμου Θέμελη μεταξύ των οδών Ιωσήφ Ανδρούσης και Φάριος, με εξαίρεση την πρόσβαση από και προς τους ιδιωτικούς χώρους στάθμευσης όταν είναι εφικτό.
- Η απαγόρευση κυκλοφορίας οχημάτων άνω των 3,5 τόνων στην οδό Υπαπαντής μεταξύ των οδών Μητροπ. Μελετίου και Χρυσοστόμου Θέμελη.
- Η αμφίδρομη κυκλοφορία και η απαγόρευση στάθμευσης επί της οδού στην οδό Μητροπ. Μελετίου μεταξύ των οδών Υπαπαντής και Φάριος/Φαρών.
- Η αμφίδρομη κυκλοφορία και η απαγόρευση στάθμευσης επί της οδού στην οδό Φάριος μεταξύ των οδών Μητροπ. Μελετίου και Χρυσοστόμου Θέμελη.

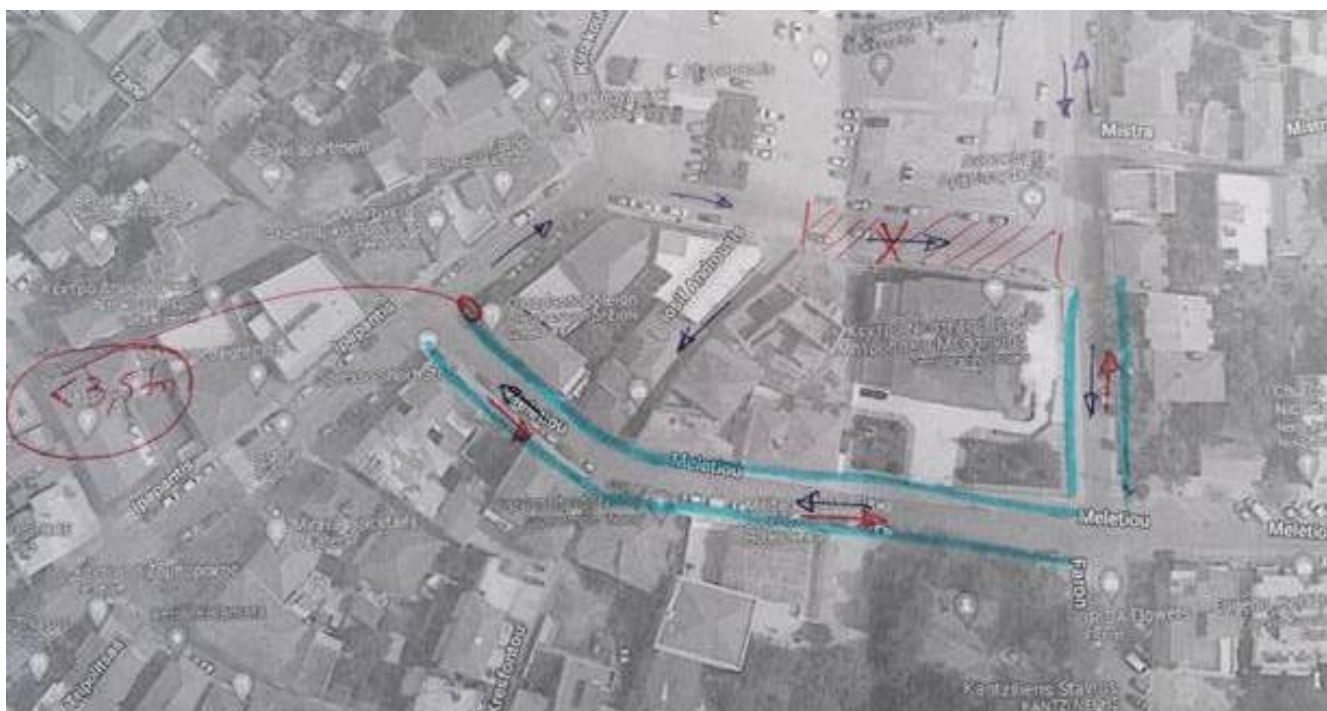

Εξαιτίας των ρυθμίσεων, θα πρέπει τα τροποποιηθεί και η διαδρομή των αστικών λεωφορείων, που σήμερα κινούνται μέσω της οδού Χρυσοστόμου Θέμελη. Η διαδρομή που ακολουθείται σήμερα από τη γραμμή 2 είναι 23^{ης} Μαρτίου – Υπαπαντής – Χρυσοστόμου Θέμελη – Φάριος – Φαρών – Μαυρομιχάλη, ενώ θα πρέπει να χρησιμοποιηθεί η διαδρομή 23^{ης} Μαρτίου – Σταδίου – Μαυρομιχάλη (με προσωρινή στάση στην 23^{ης} Μαρτίου πριν τον κυκλικό κόμβο).

Επισημαίνεται ότι η διάρκεια των εργασιών εκτιμάται στους τρεις (3) μήνες και ότι πριν ξεκινήσουν οι εργασίες θα ενημερωθεί η Τροχαία για την έκδοση σχετικής Απόφασης.

Κατόπιν των παραπάνω, **εισηγούμαστε**:

Να εγκριθεί:

α) η προτεινόμενη διευθέτηση κυκλοφορίας – σήμανση εκτελούμενων εργασιών σε τμήματα του οδικού δικτύου του Δήμου Καλαμάτας προκειμένου να υλοποιηθεί το έργο «ΣΩΣΤΙΚΗ ΑΝΑΣΚΑΦΗ ΣΤΟ ΠΛΑΙΣΙΟ ΤΟΥ ΕΡΓΟΥ ΑΡΧΑΙΟΛΟΓΙΚΗ ΕΡΕΥΝΑ ΣΤΗΝ ΠΕΡΙΟΧΗ ΤΗΣ ΠΛΑΤΕΙΑΣ ΥΠΑΠΑΝΤΗΣ ΔΗΜΟΥ ΚΑΛΑΜΑΤΑΣ», δηλαδή η εκτέλεση των εργασιών της ανασκαφικής έρευνας επί της οδού Χρυσοστόμου Θέμελη μεταξύ των οδών Ιωσήφ Ανδρούσης και Φάριος, για την οποία απαιτείται με εφαρμογή της κατάλληλης σήμανσης:

- Η απαγόρευση κυκλοφορίας οχημάτων στην οδό Χρυσοστόμου Θέμελη μεταξύ των οδών Ιωσήφ Ανδρούσης και Φάριος, με εξαίρεση την πρόσβαση από και προς τους ιδιωτικούς χώρους στάθμευσης όταν είναι εφικτό.
- Η απαγόρευση κυκλοφορίας οχημάτων άνω των 3,5 τόνων στην οδό Υπαπαντής μεταξύ των οδών Μητροπ. Μελετίου και Χρυσοστόμου Θέμελη.
- Η αμφίδρομη κυκλοφορία και η απαγόρευση στάθμευσης επί της οδού στην οδό Μητροπ. Μελετίου μεταξύ των οδών Υπαπαντής και Φάριος/Φαρών.
- Η αμφίδρομη κυκλοφορία και η απαγόρευση στάθμευσης επί της οδού στην οδό Φάριος μεταξύ των οδών Μητροπ. Μελετίου και Χρυσοστόμου Θέμελη.

Η διάρκεια των εργασιών εκτιμάται στους τρεις (3) μήνες.

β) η προτεινόμενη τροποποίηση της διαδρομής των αστικών λεωφορείων, ώστε να χρησιμοποιούν την διαδρομή 23ης Μαρτίου – Σταδίου – Μαυρομιχάλη (με προσωρινή στάση στην 23ης Μαρτίου πριν τον κυκλικό κόμβο).

Ο Δήμαρχος Καλαμάτας
«Με εντολή»
Ο Αντιδήμαρχος Καλαμάτας

ΔΗΜΗΤΡΙΟΣ Β. ΜΑΣΤΡΑΓΓΕΛΟΠΟΥΛΟΣ

Συνημμένα:

1. Το με αρ. πρωτ. 81491/23-08-2022 εισερχόμενο έγγραφο της Εφορείας Αρχαιοτήτων Μεσσηνίας



ΕΛΛΗΝΙΚΗ ΔΗΜΟΚΡΑΤΙΑ
 ΥΠΟΥΡΓΕΙΟ ΠΟΛΙΤΙΣΜΟΥ ΚΑΙ ΑΘΛΗΤΙΣΜΟΥ
 ΓΕΝΙΚΗ ΔΙΕΥΘΥΝΣΗ ΑΡΧΑΙΟΤΗΤΩΝ
 ΠΟΛΙΤΙΣΤΙΚΗΣ ΚΛΗΡΟΝΟΜΙΑΣ
 ΕΦΟΡΕΙΑ ΑΡΧΑΙΟΤΗΤΩΝ ΜΕΣ



Ταχ. Δ/ση : Μπενάκη και Παπάζογλου 6
 Ταχ. Κώδικας : 241 00 ΚΑΛΑΜΑΤΑ
 Πληροφορίες : Γρ. Προϊσταμένης, Δ. Κοσμοπούλος
 Τηλέφωνο : 2721063100, 2721026410
 e-mail: efames@culture.gr

ΠΡΟΣ :

Δήμο Καλαμάτας
 Υπόψη Δημάρχου
 κ. Αθ. Βασιλόπουλου

ΚΟΙΝ:

1. Γραφείο Υπουργού Πολιτισμού και Αθλητισμού
2. Γραφείο Γενικού Γραμματέα Πολιτισμού
3. ΥΠΠΟΑ/ΓΔΑΠΚ
4. ΥΠΠΟΑ/ΓΔΑΠΚ/ΔΙΠΚΑ
5. Περιφέρεια Πελοποννήσου
 Υπόψη Περιφερειάρχη
 κ. Π. Νίκα
6. Δήμος Καλαμάτας
 Δ/ση Τεχνικών Υπηρεσιών
ch.likourgia@kalamata.gr

ΘΕΜΑ: Κυκλοφοριακές ρυθμίσεις επί της οδού Χρυσοστόμου Θέμελη στην Καλαμάτα εν όψει της υλοποίησης του έργου «Σωστική Ανασκαφή στο πλαίσιο του έργου Αρχαιολογική έρευνα στην περιοχή της πλατείας Υπαπαντής Δήμου Καλαμάτας», που εκτελείται απολογιστικά και με αυτεπιστασία από την Εφορεία Αρχαιοτήτων Μεσσηνίας, στο πλαίσιο της Προγραμματικής Σύμβασης Πολιτισμικής Ανάπτυξης μεταξύ του ΥΠ.ΠΟ.Α., του Δήμου Καλαμάτας και της Περιφέρειας Πελοποννήσου

ΣΧΕΤ:

1. Η αριθ.119106/23-03-2021 (ΑΔΑ: 6ΠΩ34653Π4-Λ3Δ) Απόφαση του ΥΠΠΟΑ, Έγκριση πρότασης του Δήμου Καλαμάτας για ανάδειξη των αρχαιοτήτων της πλατείας του Ι.Ν. Υπαπαντής στην Καλαμάτα, στο πλαίσιο του έργου «Ανάπλαση Ιστορικού Κέντρου

- Καλαμάτας – Γ' φάση (Πλατεία Υπαπαντής)» του Επιχειρησιακού Προγράμματος «Πελοπόννησος 2014-2020», Π.Ε. Μεσσηνίας, Περιφέρειας Πελοποννήσου.
2. Η από 7-12-2021 ΠΡΟΓΡΑΜΜΑΤΙΚΗ ΣΥΜΒΑΣΗ ΠΟΛΙΤΙΣΜΙΚΗΣ ΑΝΑΠΤΥΞΗΣ μεταξύ του ΥΠ.ΠΟ.Α., του Δήμου Καλαμάτας και της Περιφέρειας Πελοποννήσου για την υλοποίηση του έργου «Σωστική Ανασκαφή στο πλαίσιο του έργου Αρχαιολογική έρευνα στην περιοχή της πλατείας Υπαπαντής Δήμου Καλαμάτας», στον Δήμο Καλαμάτας, Π.Ε. Μεσσηνίας (ΑΔΑ: ΩΙΩ1ΩΕΕ-Χ9Υ).
 3. Η αριθ.55822/11-04-2022 (ΑΔΑ: ΩΧΙ24653Π4-2Ε5) Υ.Α. για την Έγκριση εκτέλεσης εργασιών του έργου «Αρχαιολογική έρευνα στην περιοχή της πλατείας Υπαπαντής Δήμου Καλαμάτας» απολογιστικά και με αυτεπιστασία από την Εφορεία Αρχαιοτήτων Μεσσηνίας στο πλαίσιο Προγραμματικής Σύμβασης Πολιτισμικής Ανάπτυξης.

Ύστερα από την έναρξη των ανασκαφικών εργασιών στη ΝΑ γωνία της πλατείας Υπαπαντής στην Καλαμάτα στις 19-07-2022 σας ενημερώνουμε ότι έχουν ήδη αποκαλυφθεί τμήματα των αρχαίων οικοδομικών καταλοίπων, που είχαν έρθει στο φως και ερευνηθεί αποσπασματικά κατά τη διάρκεια εκσκαφικών εργασιών το 1960. Λαμβάνοντας υπόψη το τοπογραφικό διάγραμμα της ανασκαφής του 1960 καθώς και τα μέχρι σήμερα αρχαιολογικά δεδομένα διαπιστώνεται σαφώς ότι επιπλέον αρχαία αρχιτεκτονικά κατάλοιπα εντοπίζονται κάτω από το οδόστρωμα της οδού Χρυσοστόμου Θέμελη στα νότια της πλατείας, τα οποία πρέπει να ερευνηθούν στο άμεσο προσεχές διάστημα. Προκειμένου να ερευνηθούν σύμφωνα με όσα ορίζει η αριθ.(1) παραπάνω σχετική Απόφαση του ΥΠΠΟΑ απαιτούνται οι κατάλληλες κυκλοφοριακές ρυθμίσεις ώστε η ανασκαφική έρευνα να επεκταθεί επί της οδού Χρυσοστόμου Θέμελη.

Ύστερα από τα παραπάνω παρακαλούμε για τις σχετικές ενέργειες του Δήμου Καλαμάτας αφενός για τη διαμόρφωση των κατάλληλων κυκλοφοριακών ρυθμίσεων αφετέρου για τη συνεργασία του με Υπηρεσίες αρμόδιες για τα δίκτυα ύδρευσης, αποχέτευσης, ηλεκτρικού ρεύματος και τηλεπικοινωνιών που τυχόν διέρχονται από την εν λόγω περιοχή προκειμένου να εξασφαλισθεί η απρόσκοπτη συνέχεια των ανασκαφικών εργασιών.

Παραμένουμε στη διάθεσή σας για κάθε περαιτέρω διευκρίνιση.

Η Προϊσταμένη της Εφορείας

Ευαγγελία Μηλίτση-Κεχαγιά
Δρ. Αρχαιολόγος